3-4 года

Цифры и счёт

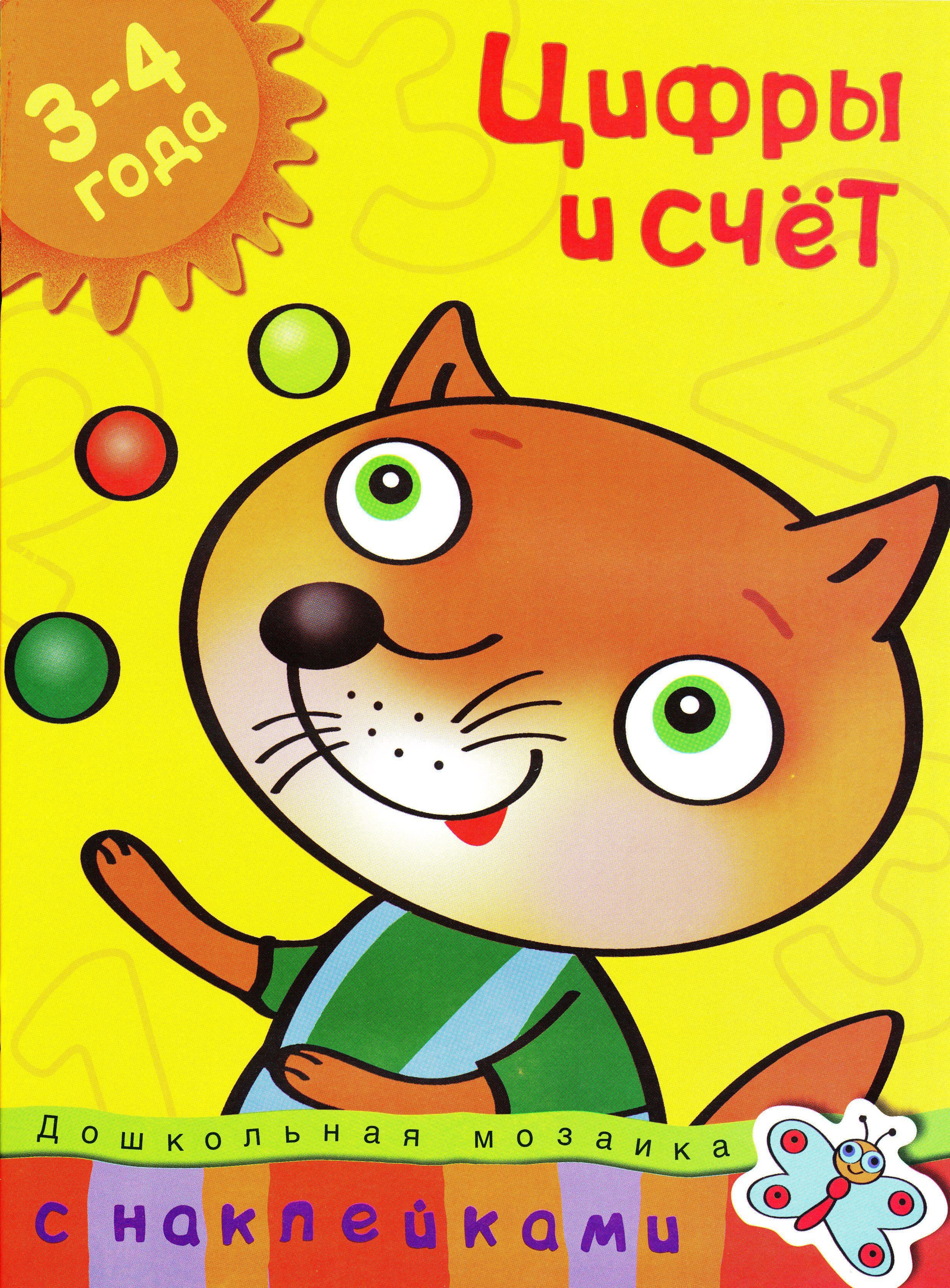

Дошкольная мозаика

с наклейками

УВАЖАЕМЫЕ ВЗРОСЛЫЕ!

Занимаясь по этой книжке, ваш малыш сможет развить свои математические способности. Ребёнок научится различать геометрические фигуры, считать до пяти, определять количество предметов, узнавать и правильно записывать цифры. Маленький ученик проверит свои знания, решая математические задачки. Наклеивание картинок сделает процесс обучения не только увлекательным занятием, но и разовьёт мелкую моторику и координацию движений руки. Возможно, малышу потребуется ваша помощь. Найдите вместе с ребёнком нужную наклейку и помогите ему приклеить её на страничку.

ЖЕЛАЕМ УСПЕХОВ!

У кого мало шариков, а у кого – много?
Наклей звёздочку на футболку тому, у кого мало шариков.

Наклей крышечку на тот чайник,
на котором нарисовано больше кружочков.

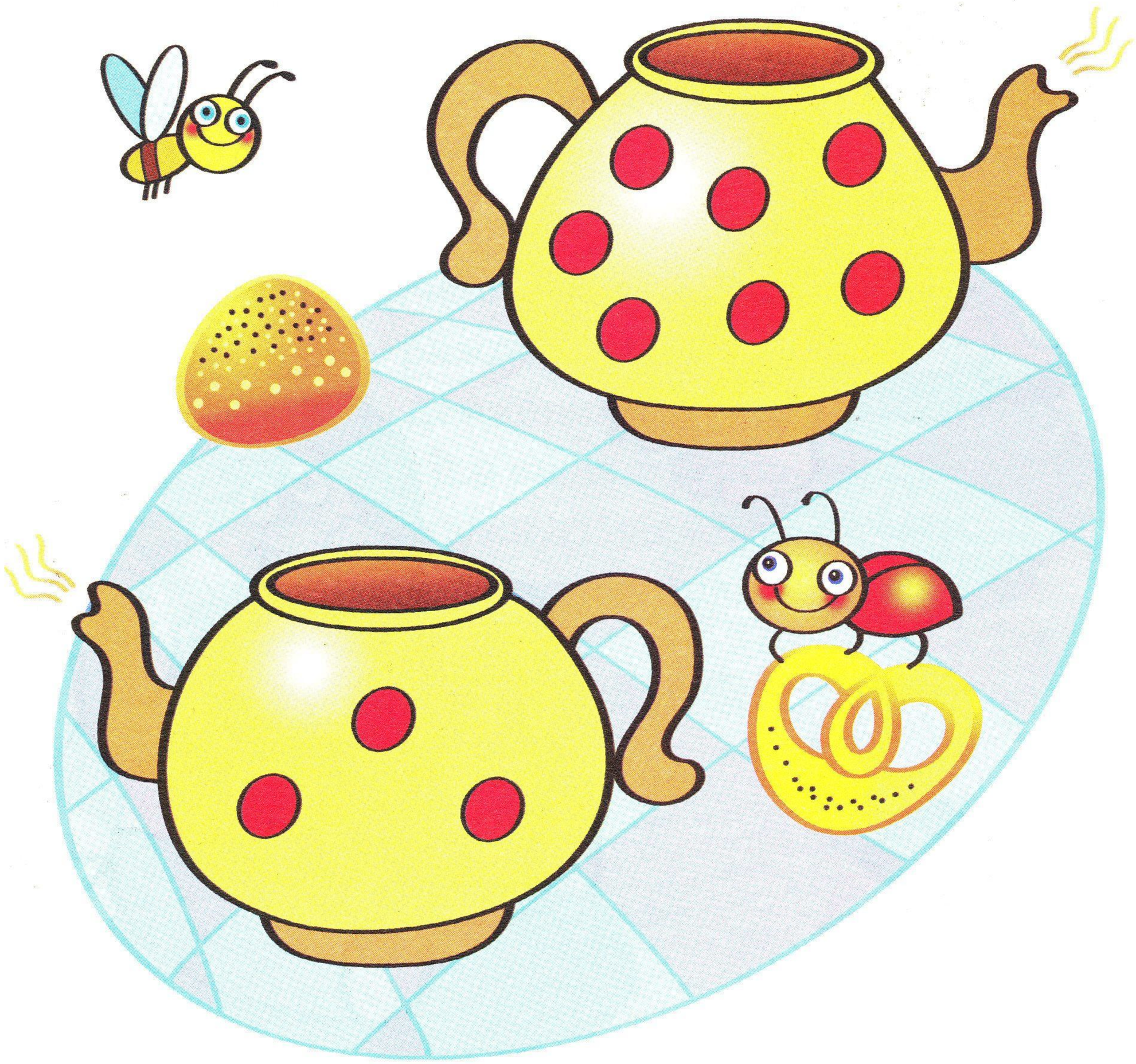

Раскрась вазочку, в которой лежит много предметов, синим цветом; а вазочку, в которой лежит мало предметов, – жёлтым. «Положи» в пустую вазочку один ананас.

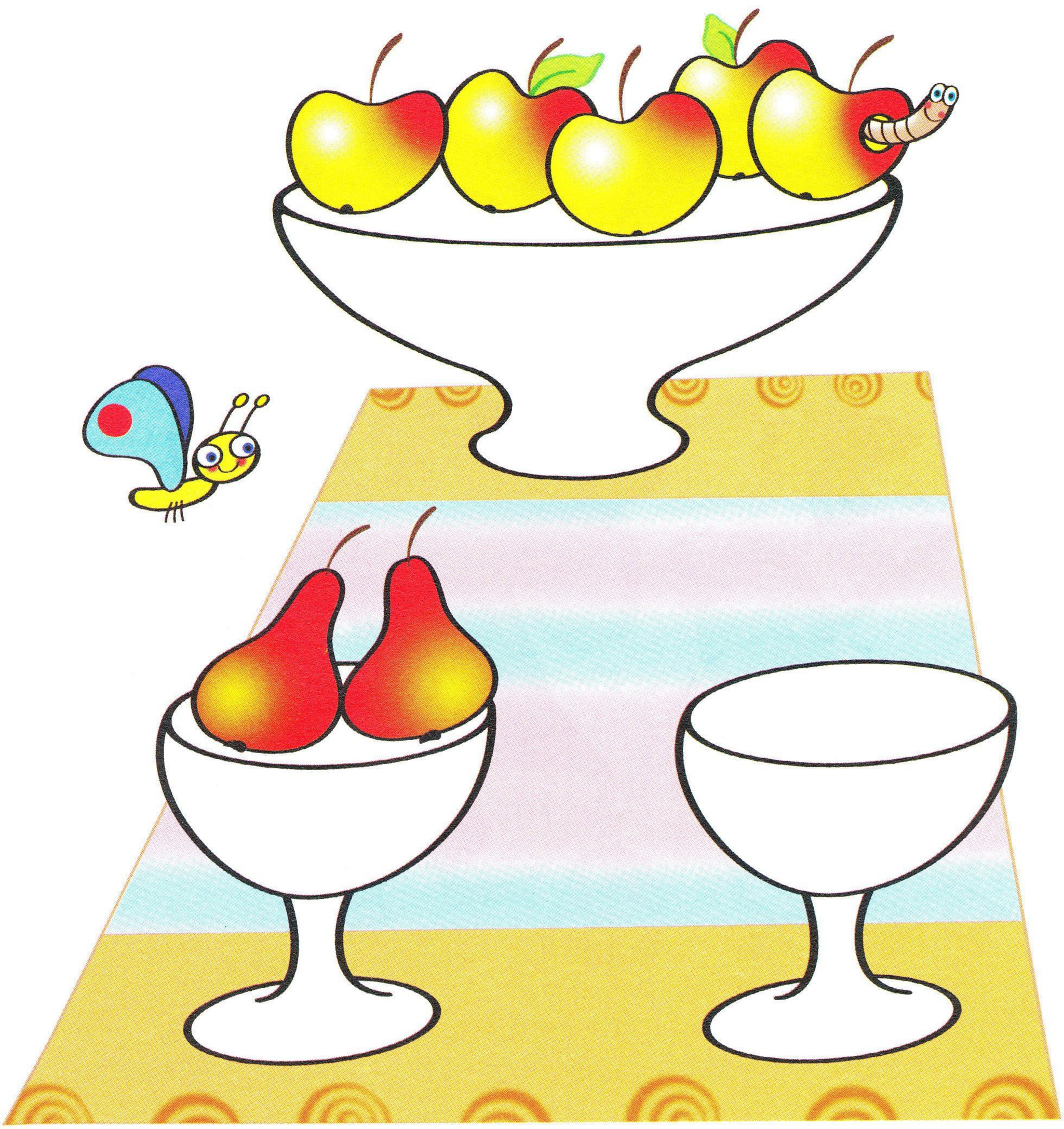

Наклей на ниточку одну бусинку и раскрась цифру **1**.
Каких предметов на картинке по одному?
Нарисуй и раскрась ведёрко.

Сосчитай, сколько на страничке нарисовано разных предметов. Напиши цифру **1**.

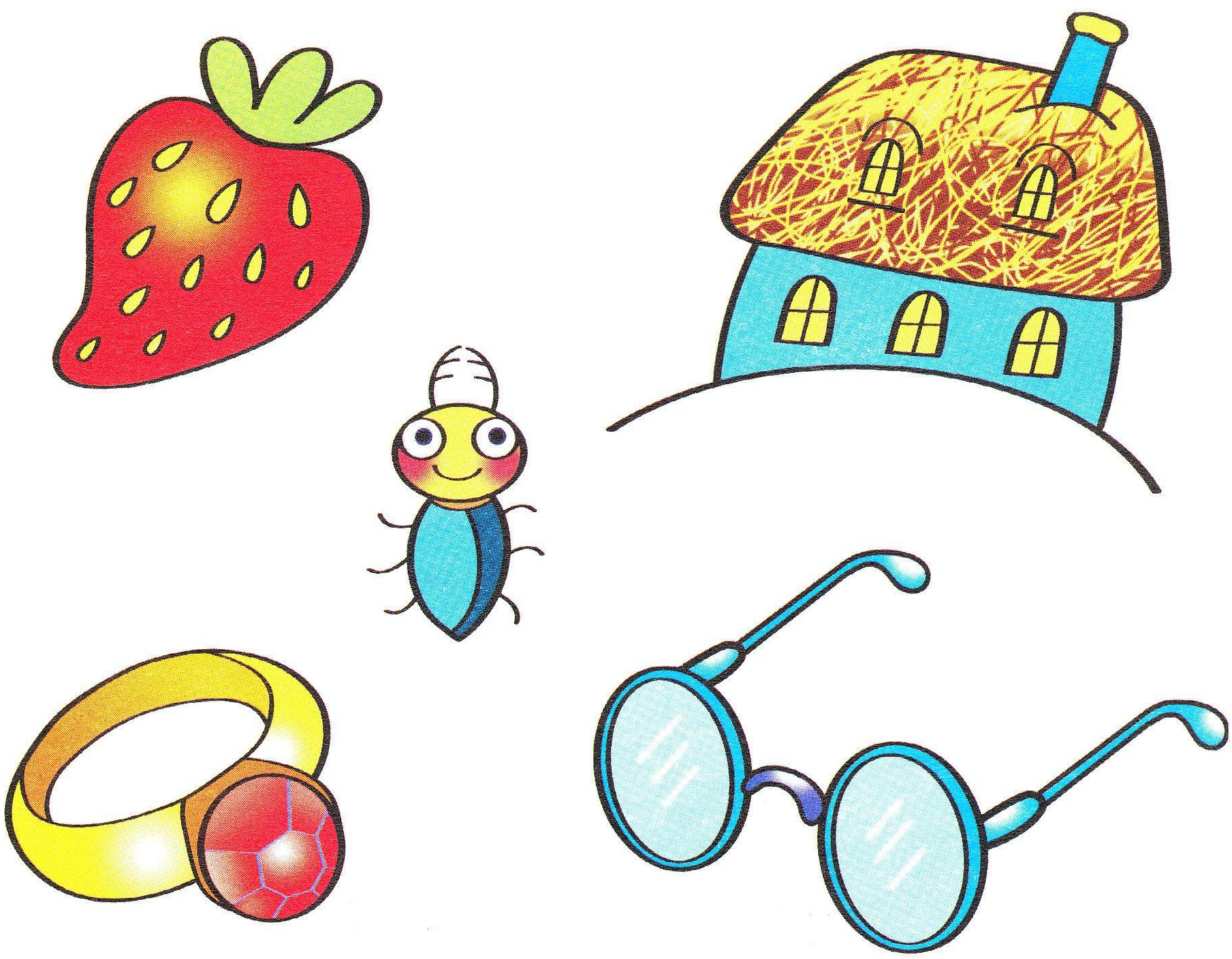

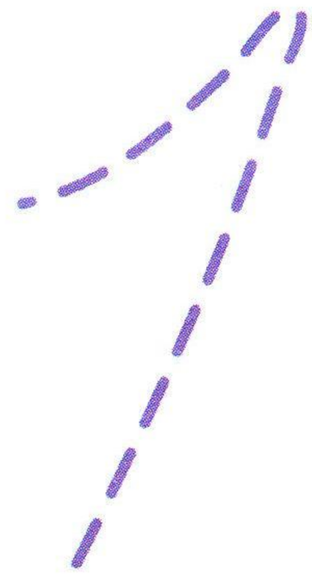

Наклей на ниточку две бусинки и раскрась цифру **2**.
Каких предметов на картинке по два?
Обведи и раскрась воздушных змеев.

Сосчитай, сколько предметов нарисовано в каждой рамочке. Напиши цифру **2**.

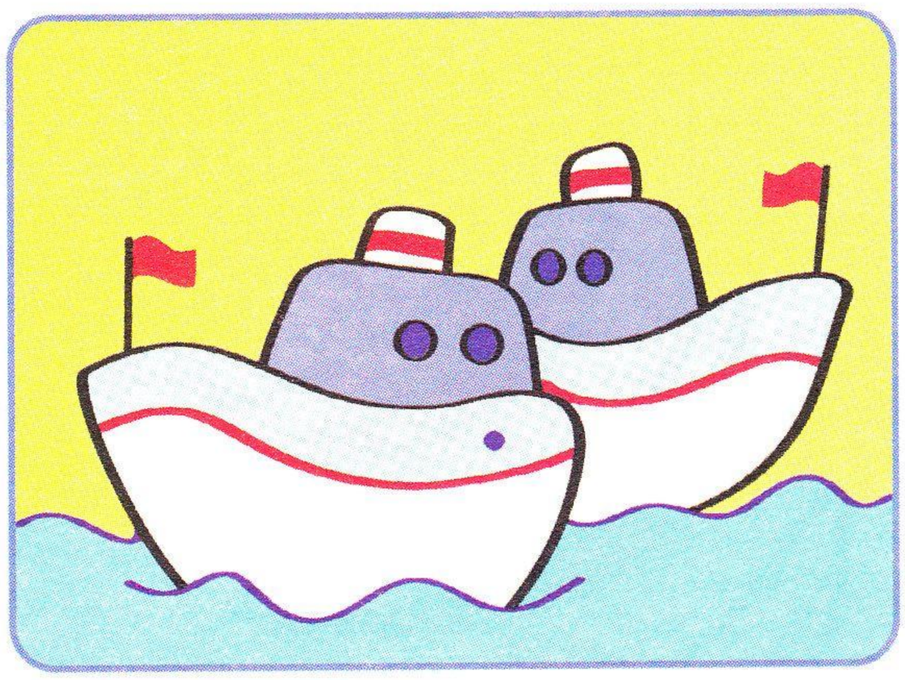

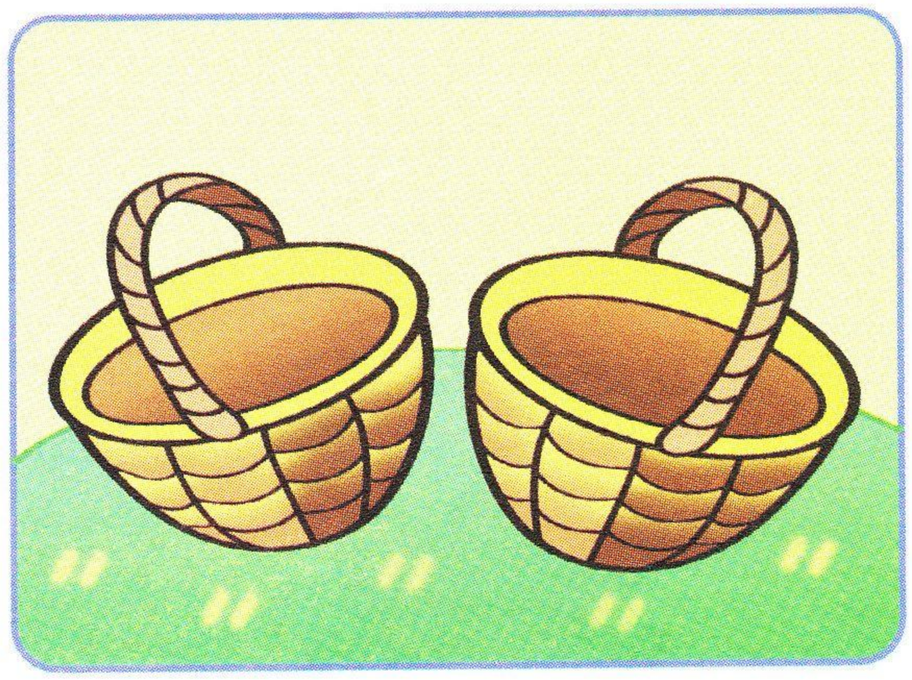

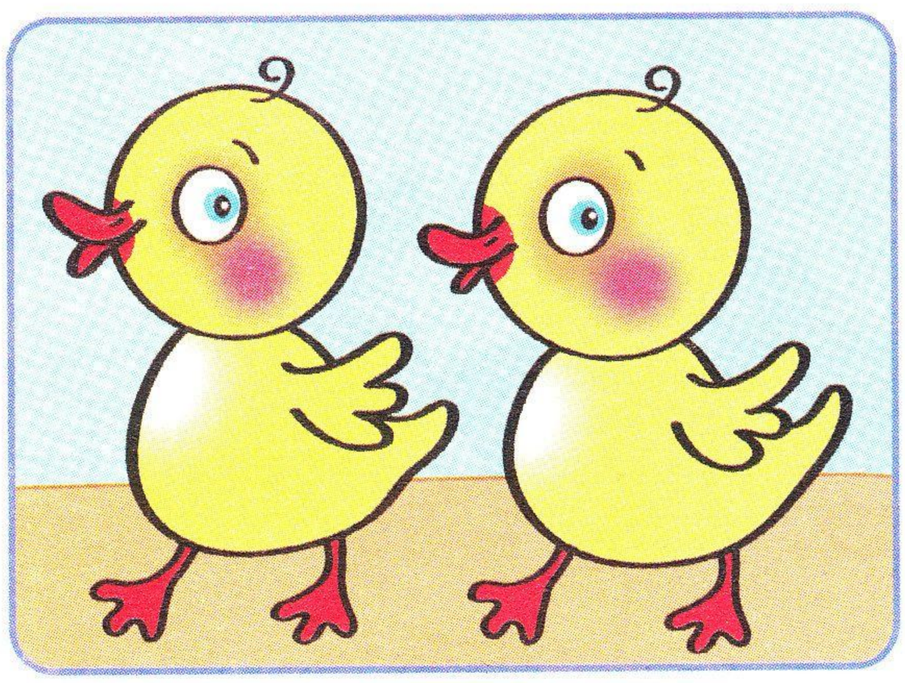

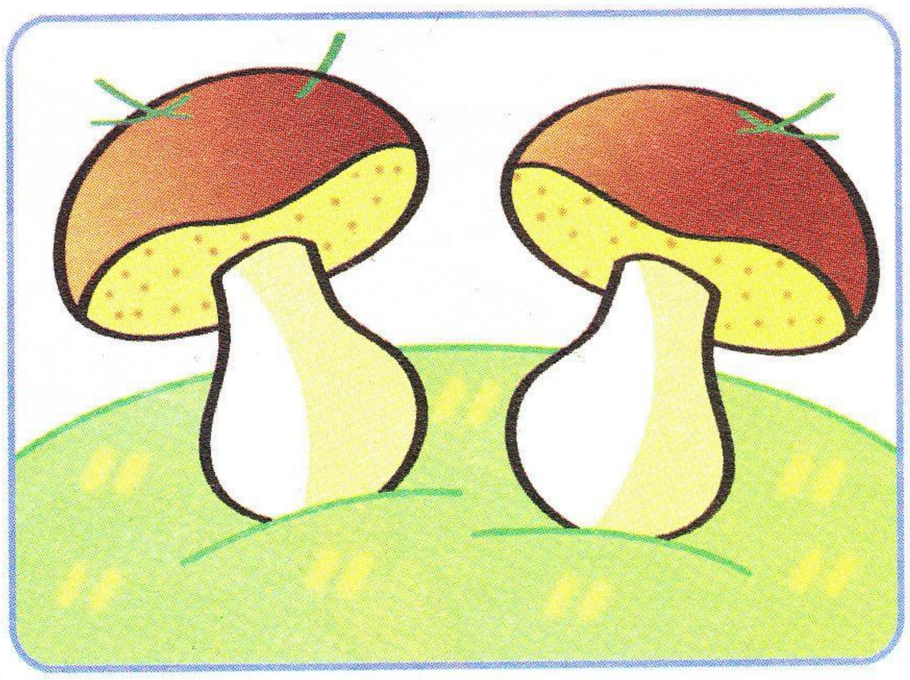

2 2 2 2 2

Наклей на ниточку три бусинки и раскрась цифру **3.**
Каких предметов на картинке по три?
Нарисуй и раскрась звёздочки.

Сосчитай, сколько на страничке нарисовано разных предметов. Напиши цифру **3**.

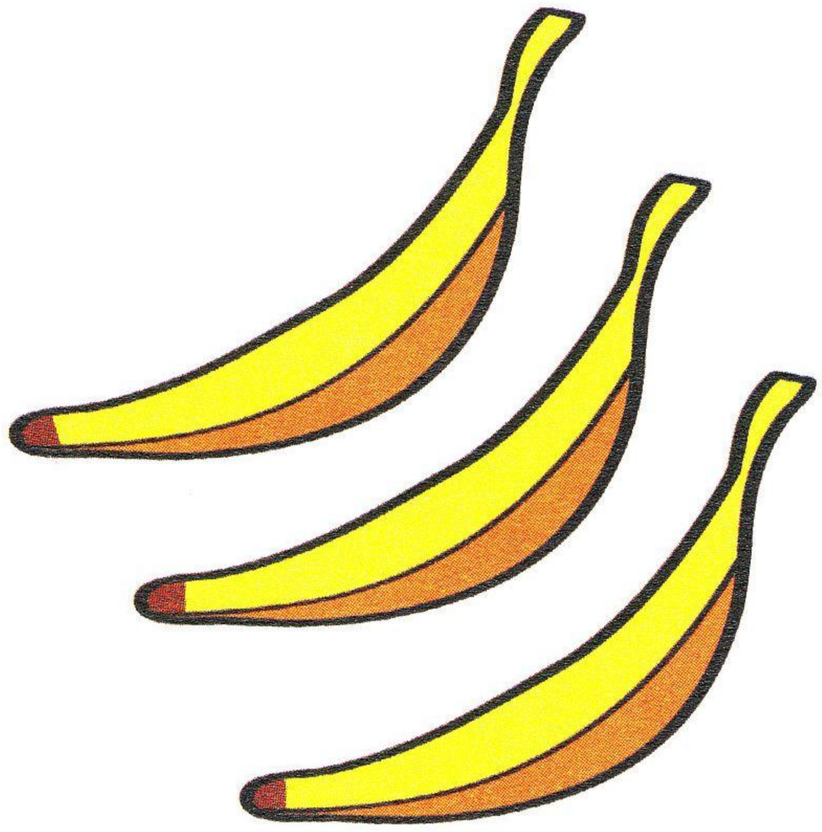

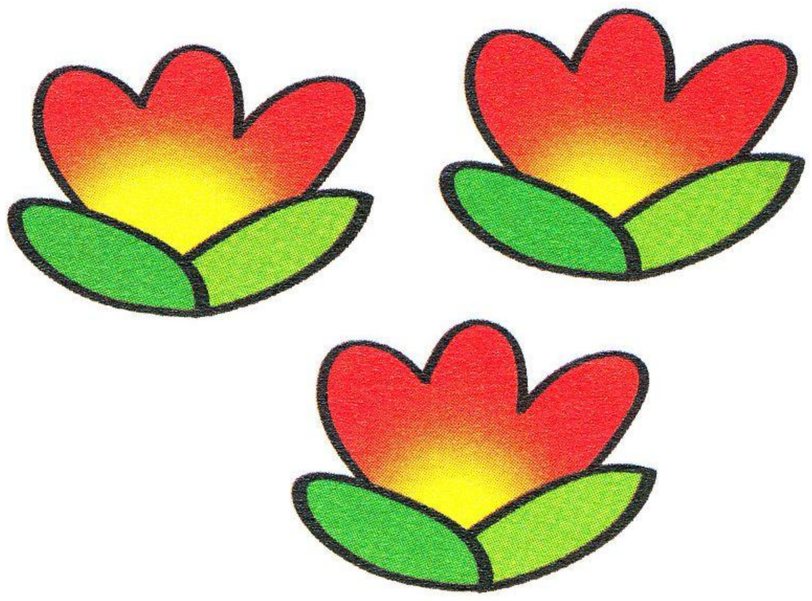

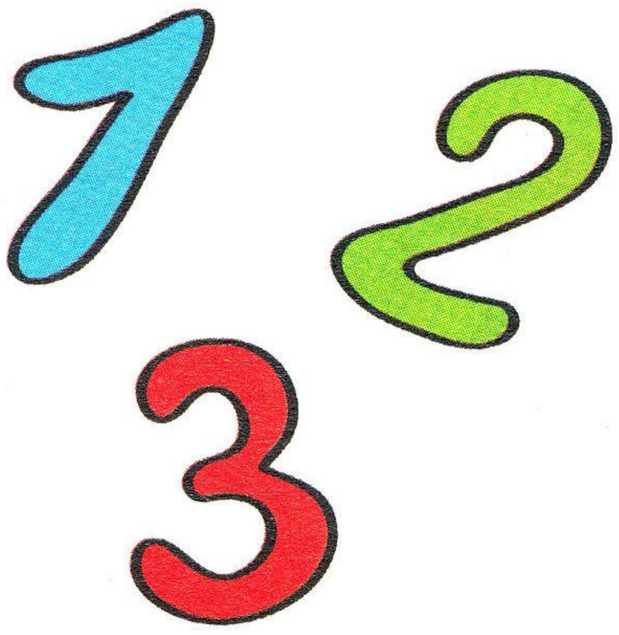

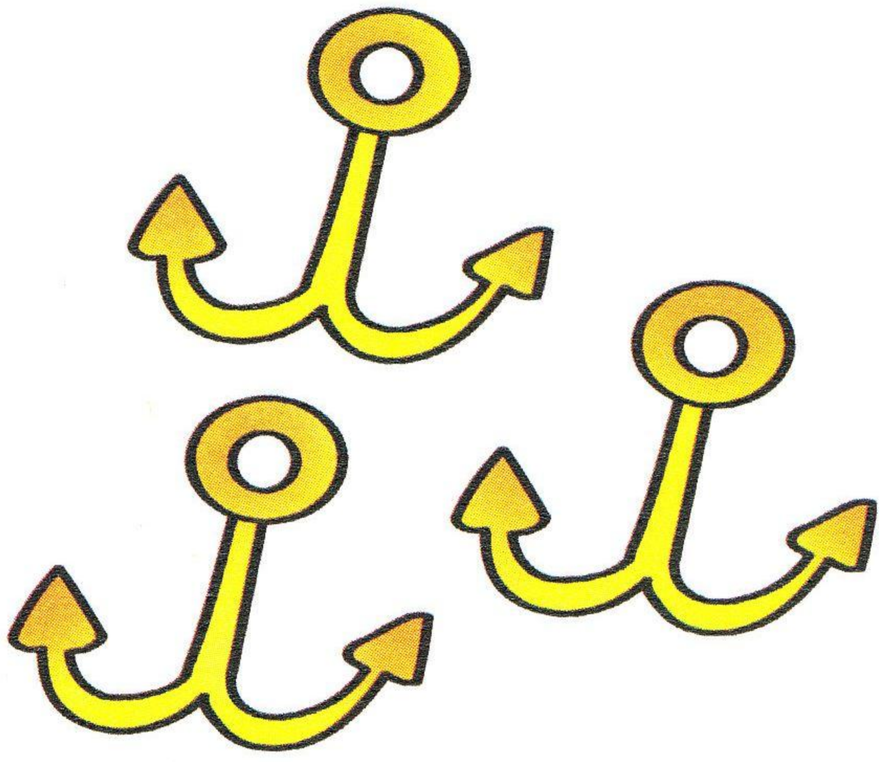

3 3 3 3 3

Наклей на ниточку четыре бусинки и раскрась цифру **4.**
Сосчитай, сколько на картинке собачек и сколько мячиков.
Обведи и раскрась мячики.

На этой страничке должно быть нарисовано четыре лейки,
четыре бантика, четыре гнома и четыре ёлочки.
Но всё ли правильно нарисовал художник?
Дополни рисунки наклейками. Напиши цифру **4**.

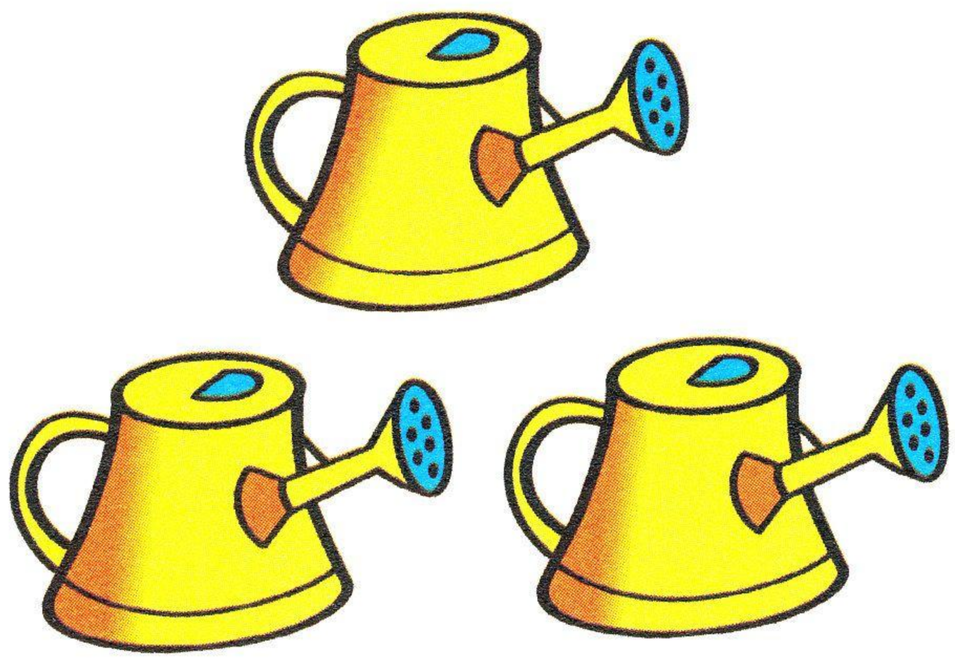

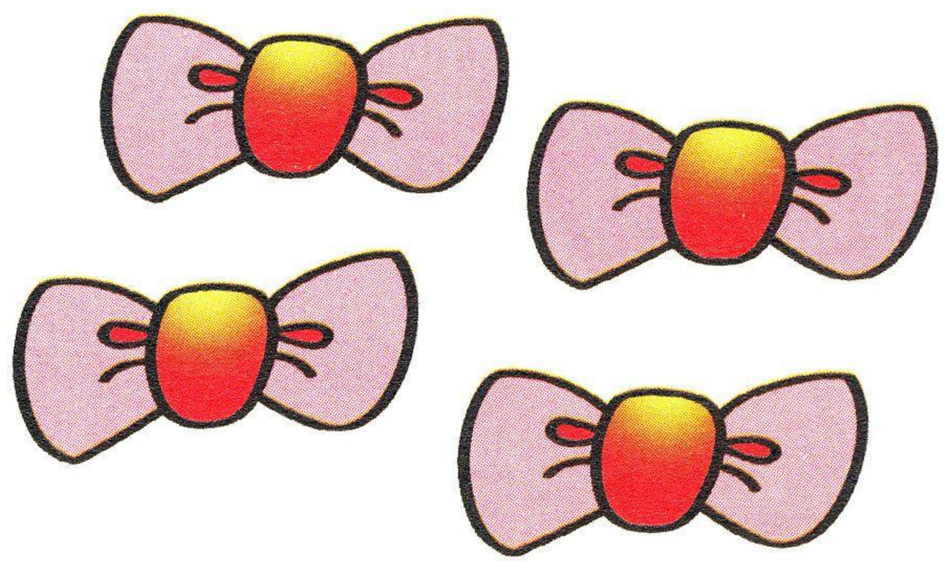

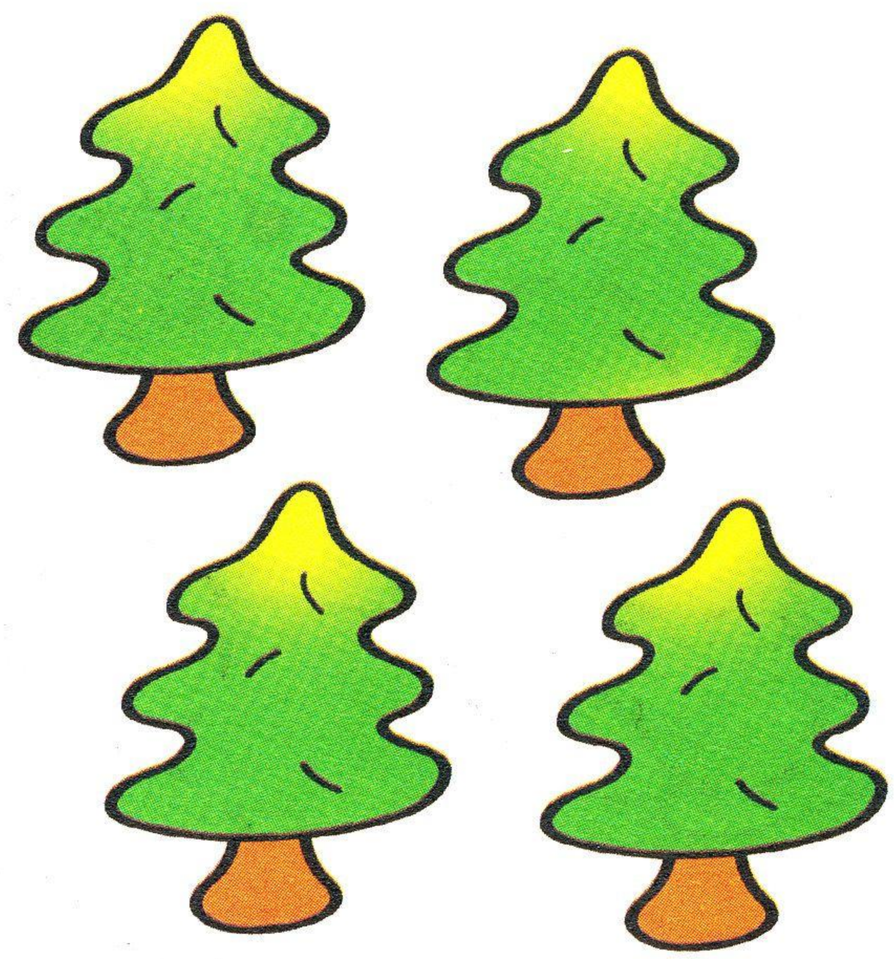

4 4 4 4 4

Наклей на ниточку пять бусинок и раскрась цифру **5**.
Каких предметов на рисунке по пять?
Дорисуй и раскрась цветочки.

Сколько пальчиков на твоей руке? Нарисуй ладошку.
Сосчитай, сколько на картинке птичек, пчёлок и лягушат.
Что надо сделать, чтобы их было по пять?
Приклей на страничку ещё одну птичку, пчёлку
и лягушонка. Напиши цифру **5**.

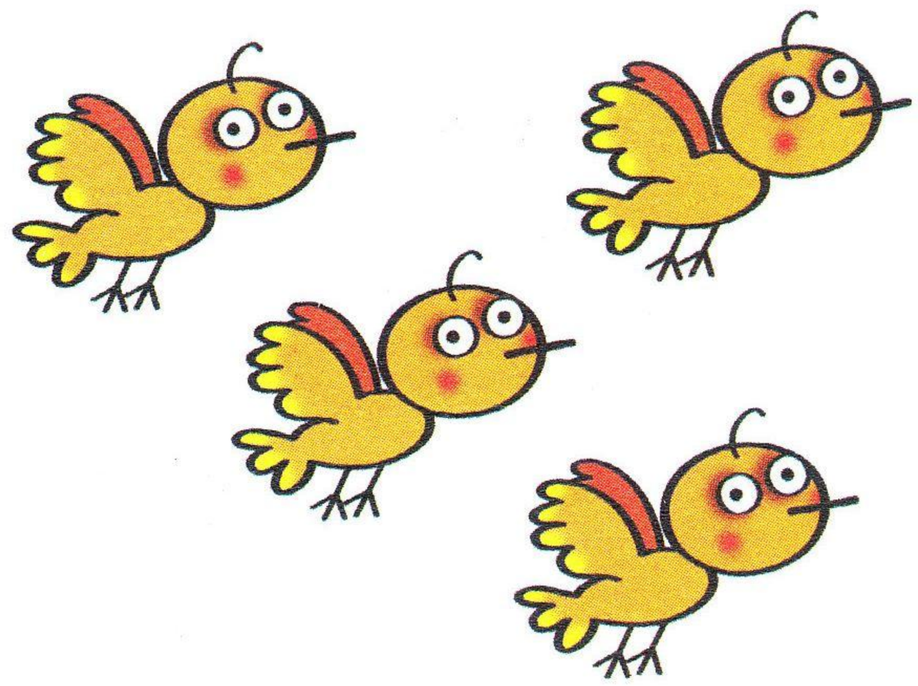

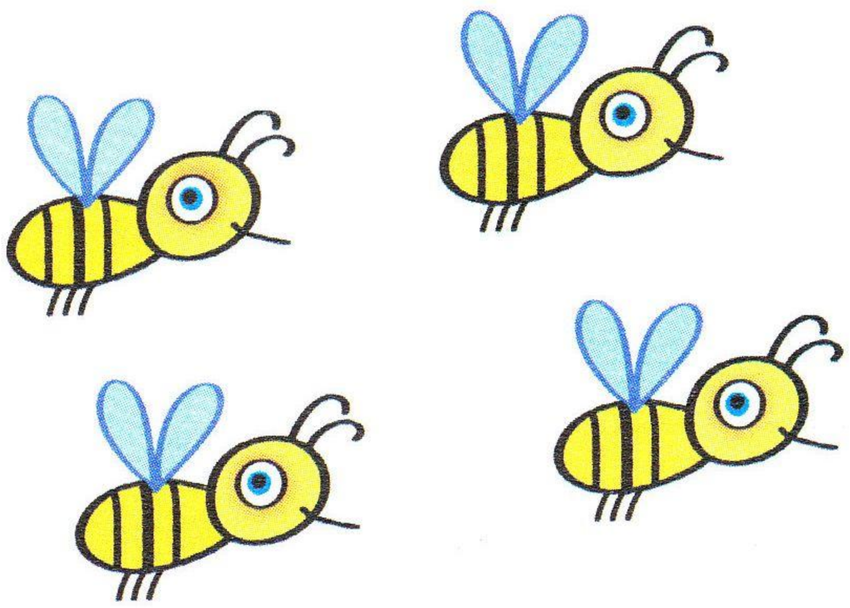

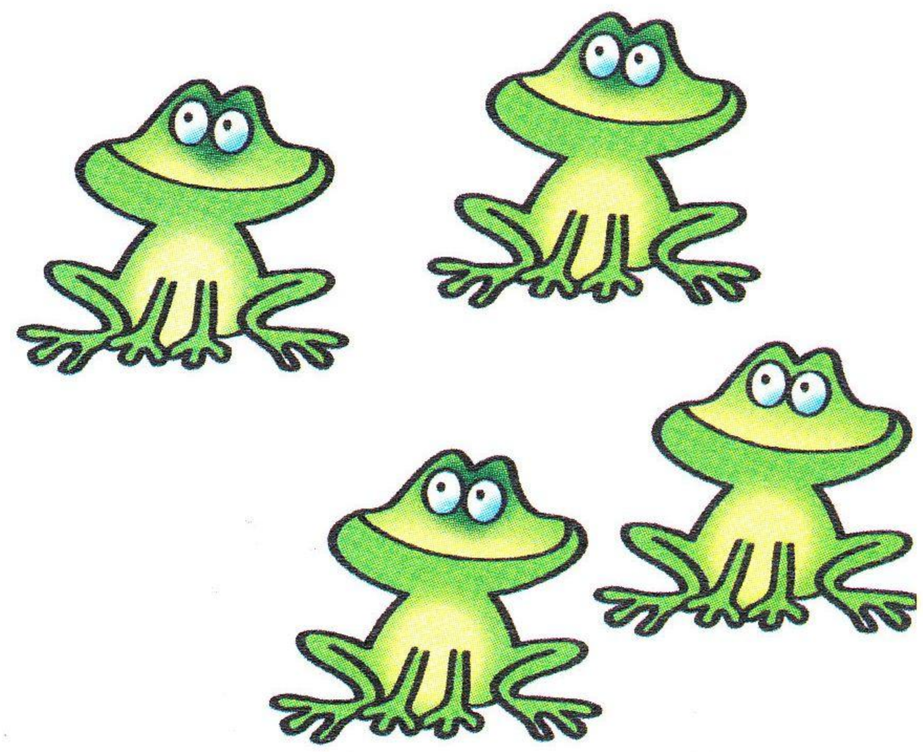

5 5 5 5 5

Сосчитай, сколько животных в каждой группе.
Наклей рядом нужные цифры.

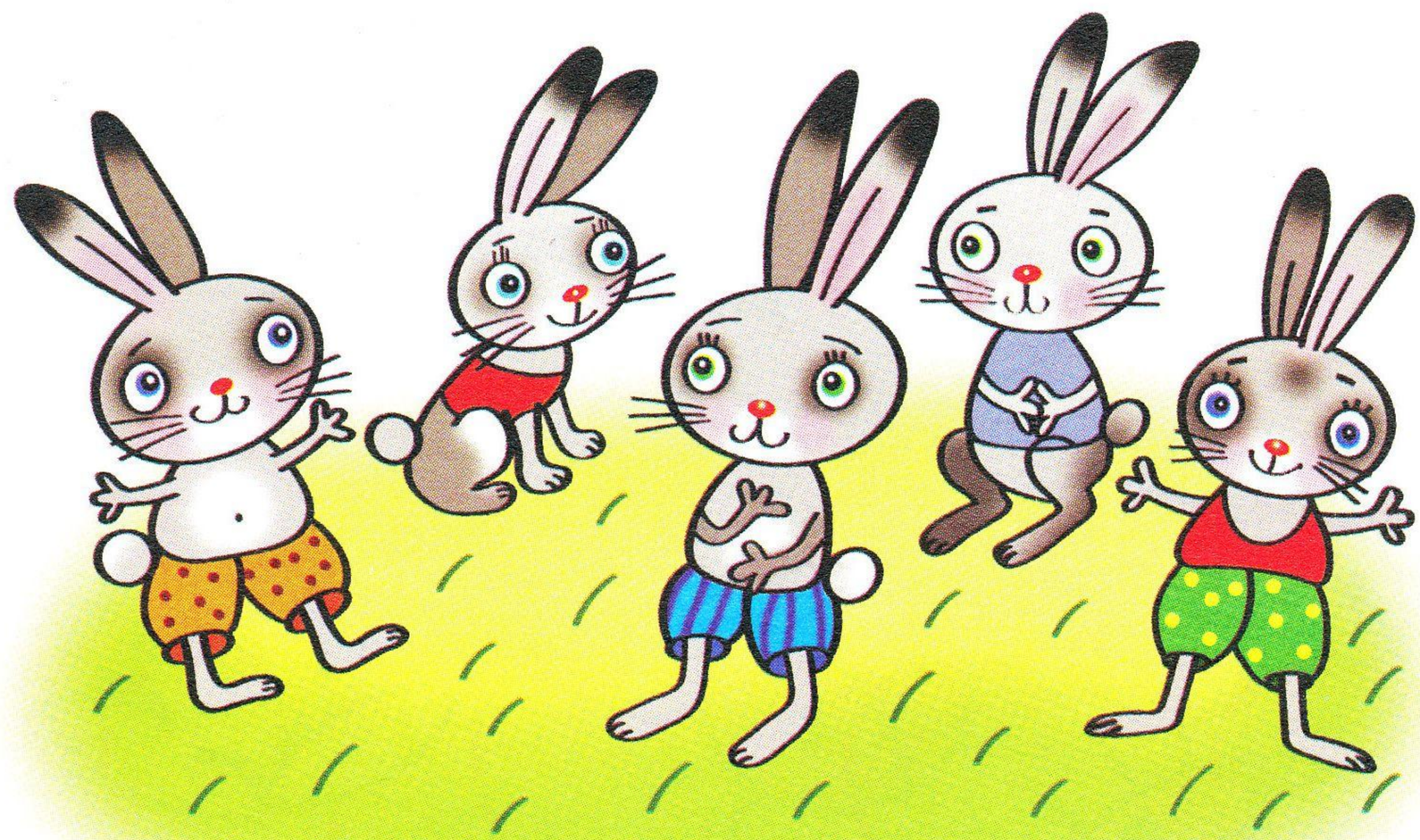

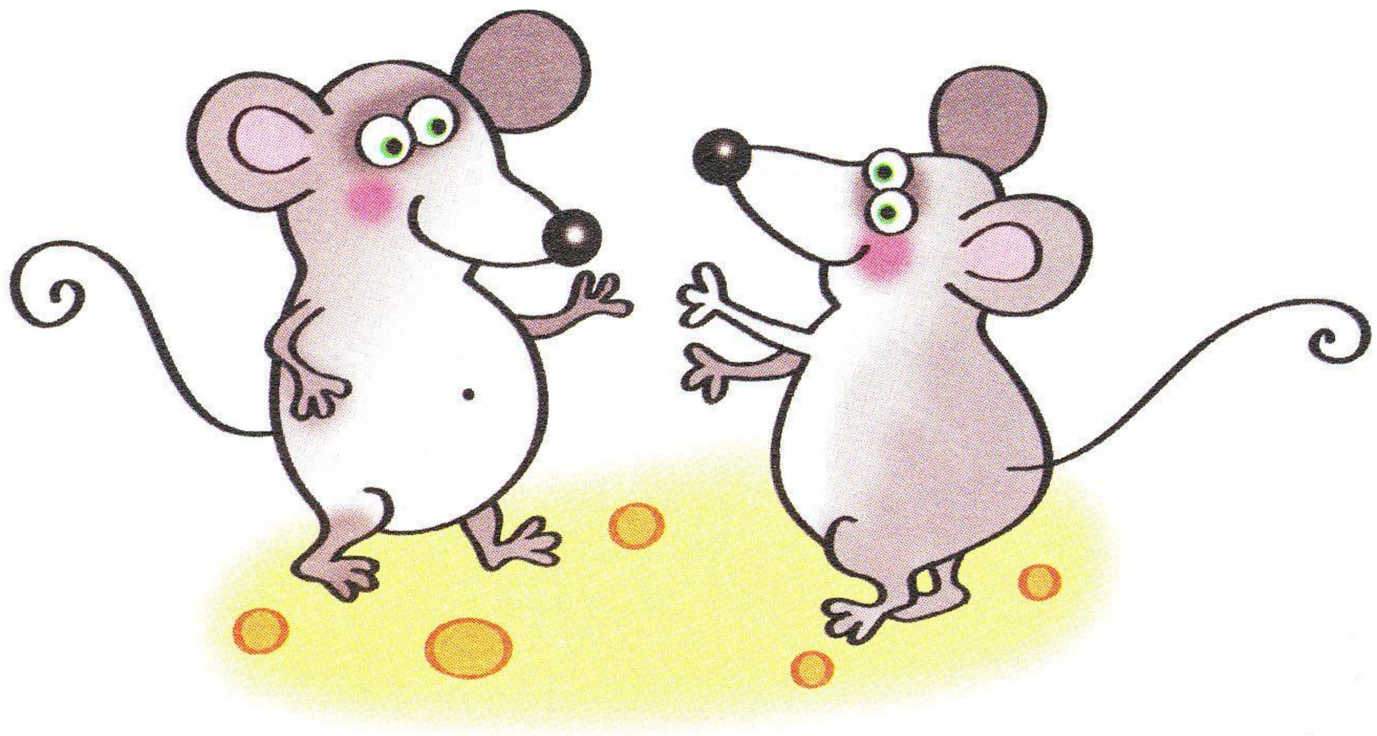

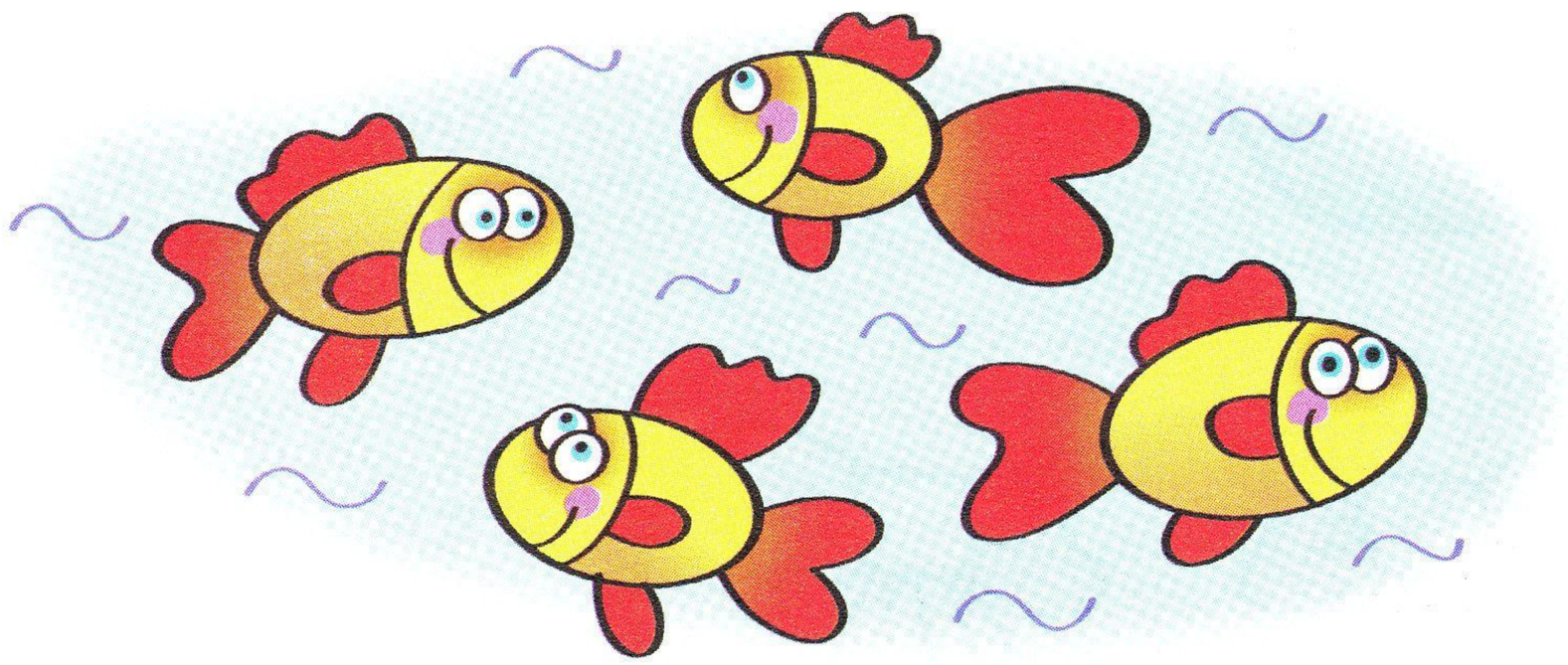

На страничке должно быть нарисовано столько предметов, сколько показывают цифры. Сколько тебе понадобится наклеек, чтобы дополнить каждый ряд?

Помоги лягушонку сосчитать до **5** и соединить цифры в правильной последовательности.

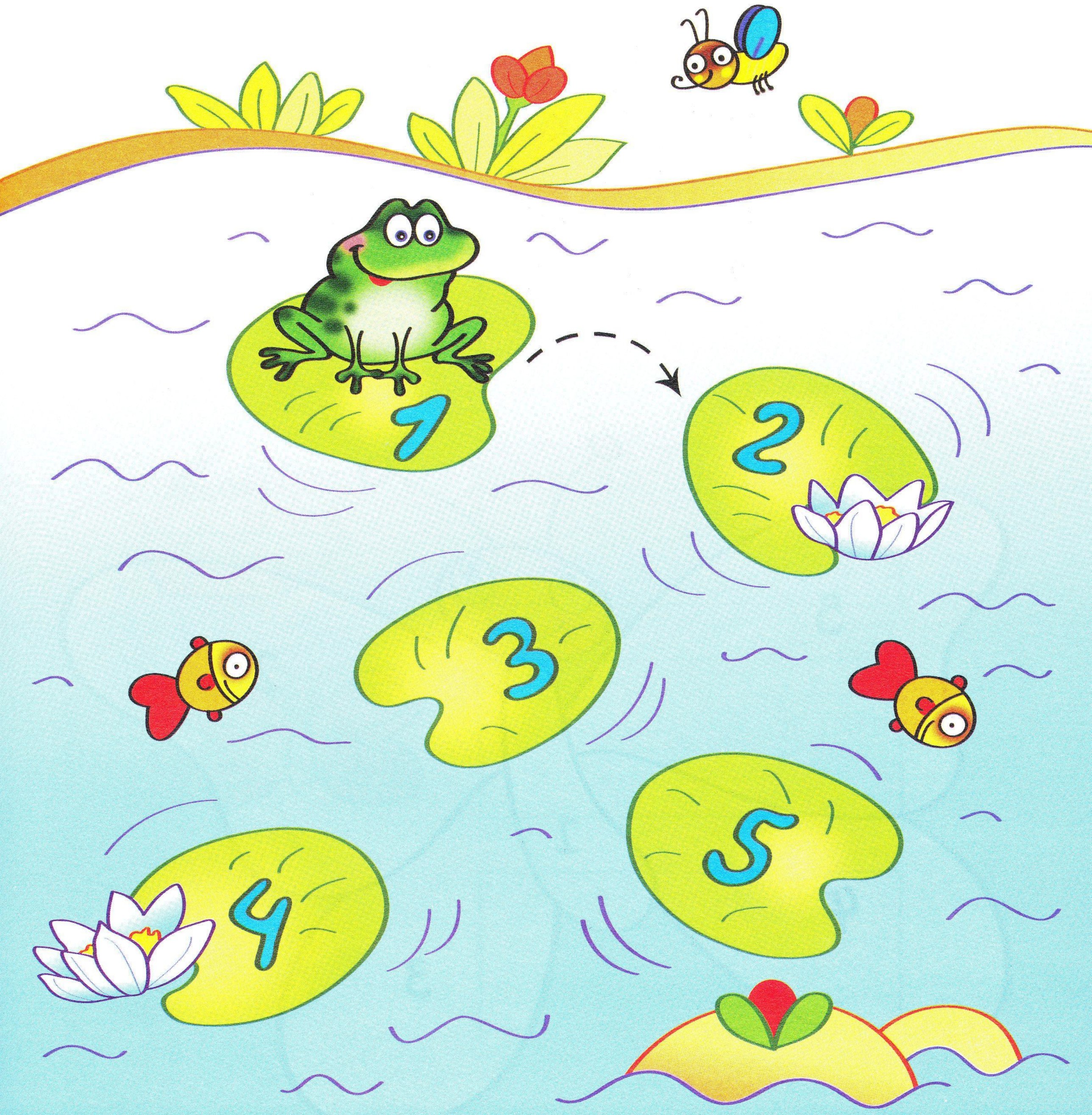

Раскрась бабочку в разные цвета
в соответствии с цифрами.

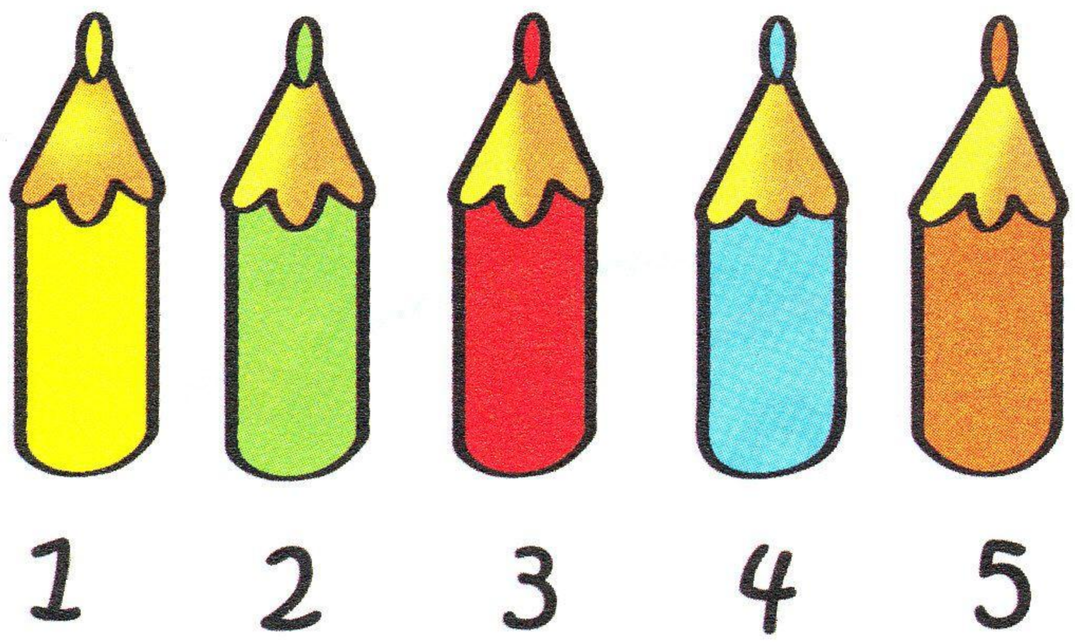

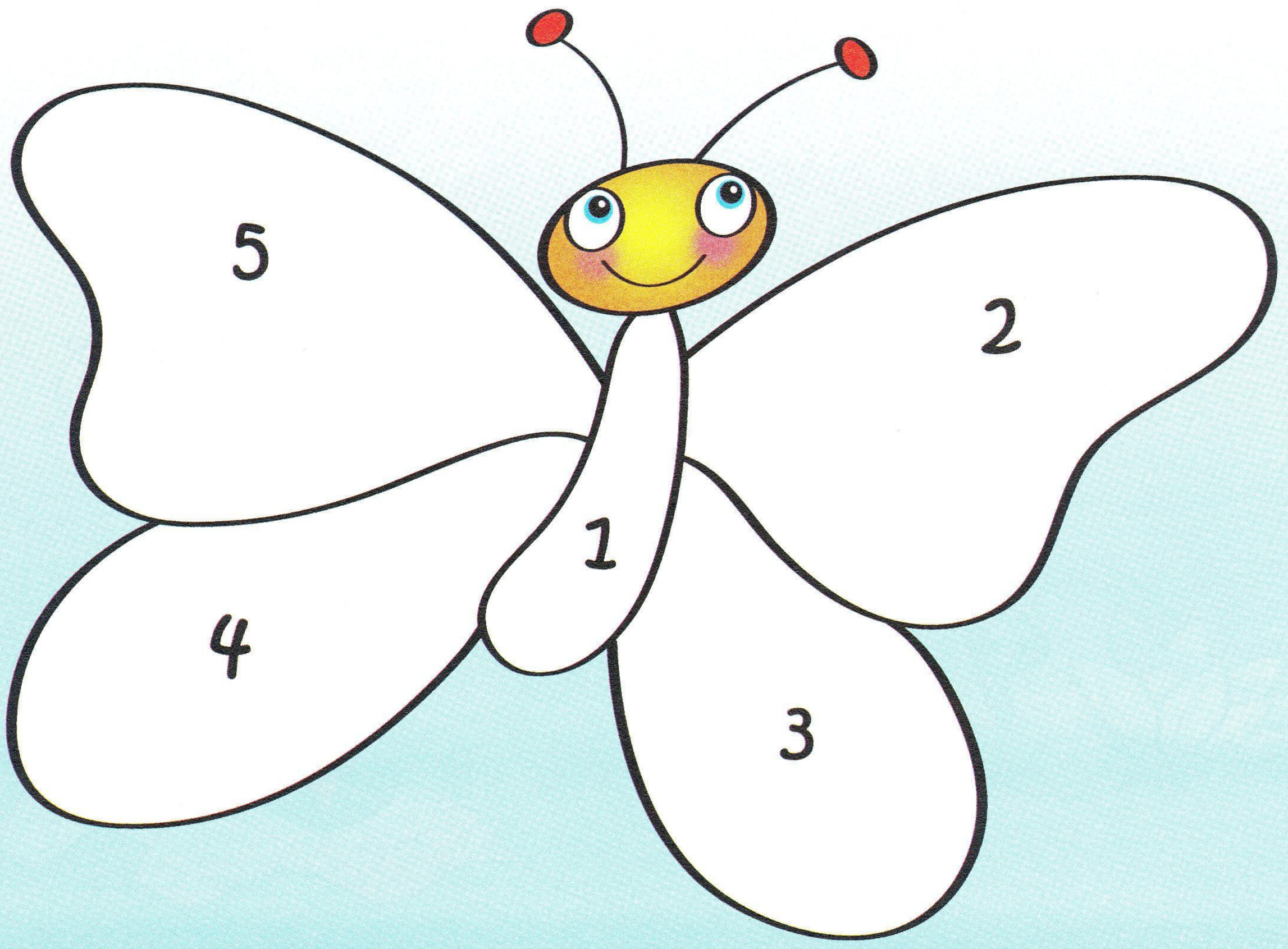

Какие цифры спрятались в этих предметах?
Нарисуй в рамках столько палочек,
сколько показывают цифры.

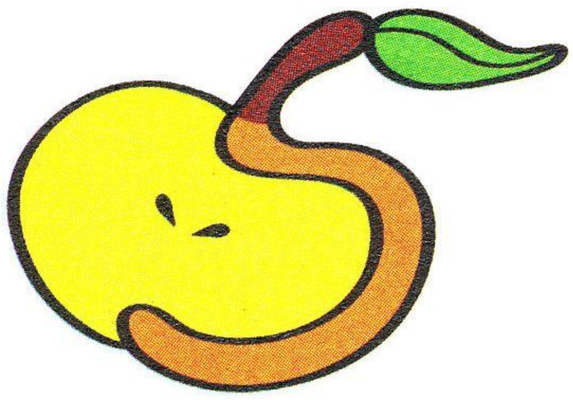

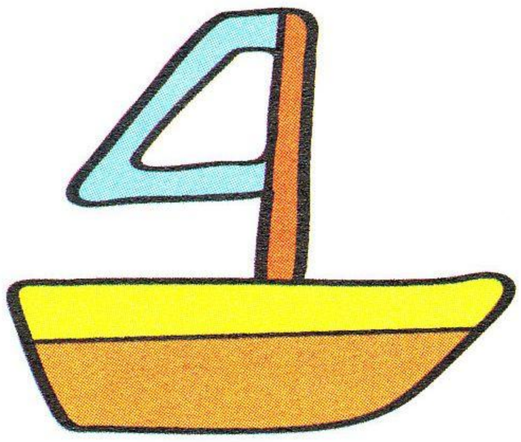

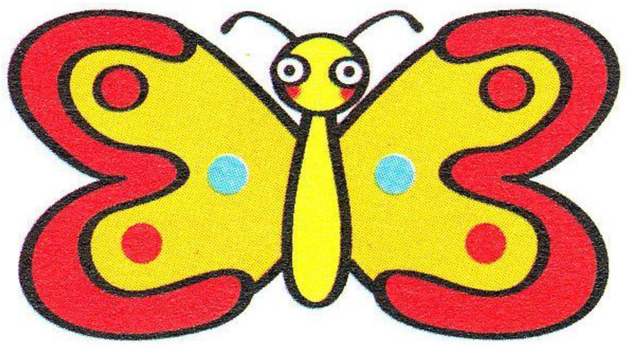

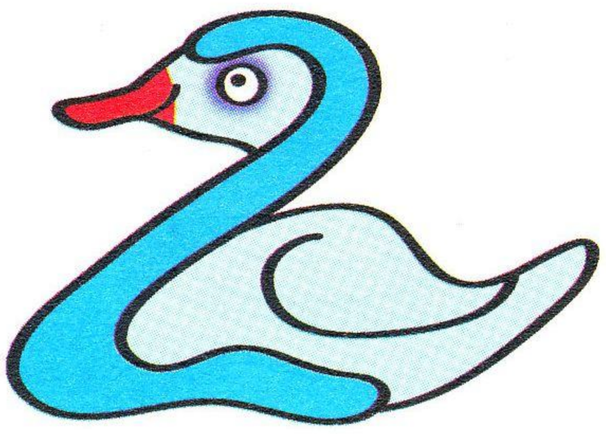

Сосчитай, сколько карандашей в каждом стаканчике.
Напиши рядом в квадратиках нужные цифры.

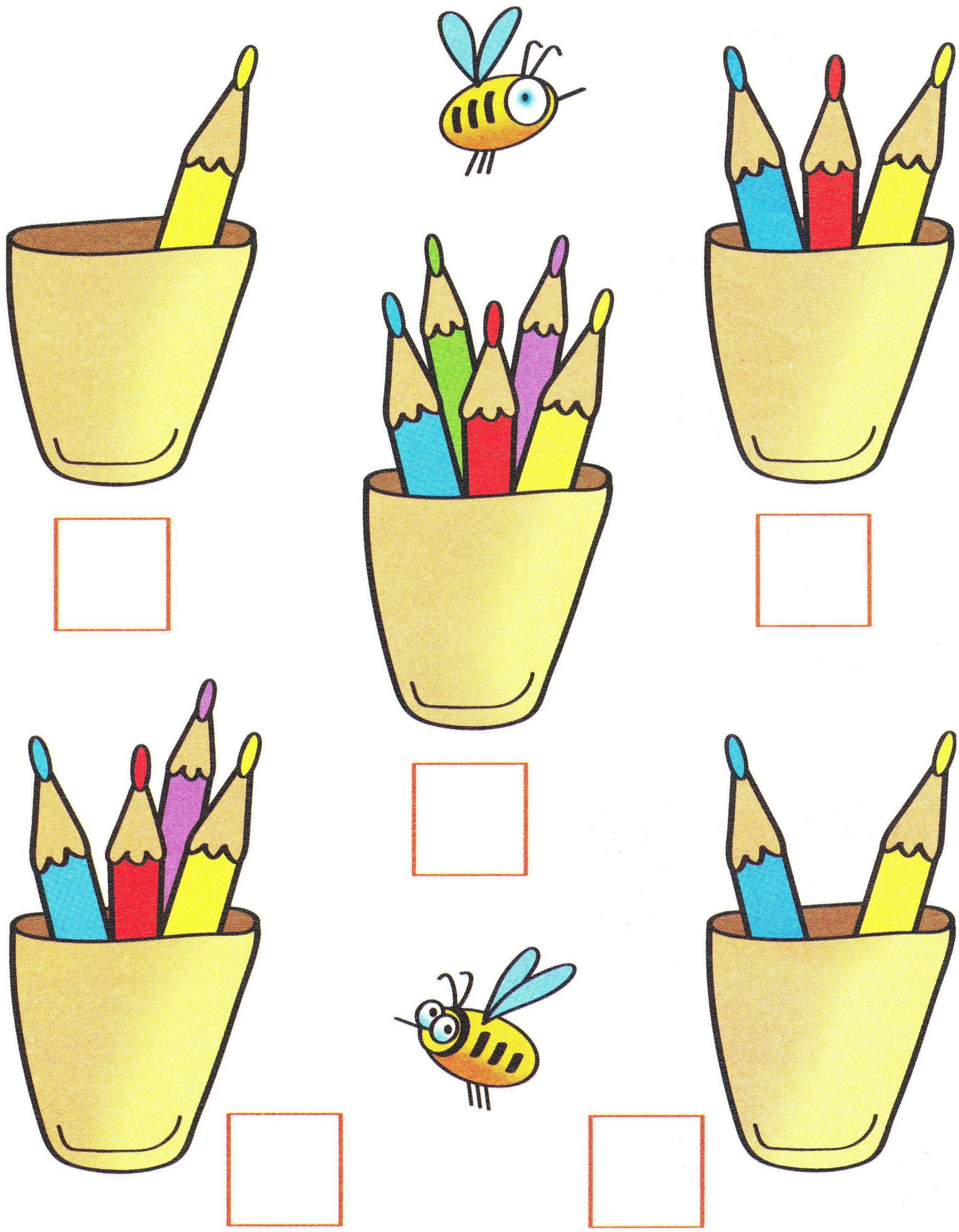

Покажи матрёшек по порядку – от самой маленькой до самой большой. Запиши рядом в квадратиках нужные цифры.

Котята играли на коврике. Один котёнок убежал,
осталось играть четыре котёнка.
Как ты думаешь, сколько котят играло на коврике?
Наклей на картинку ещё одного котёнка.

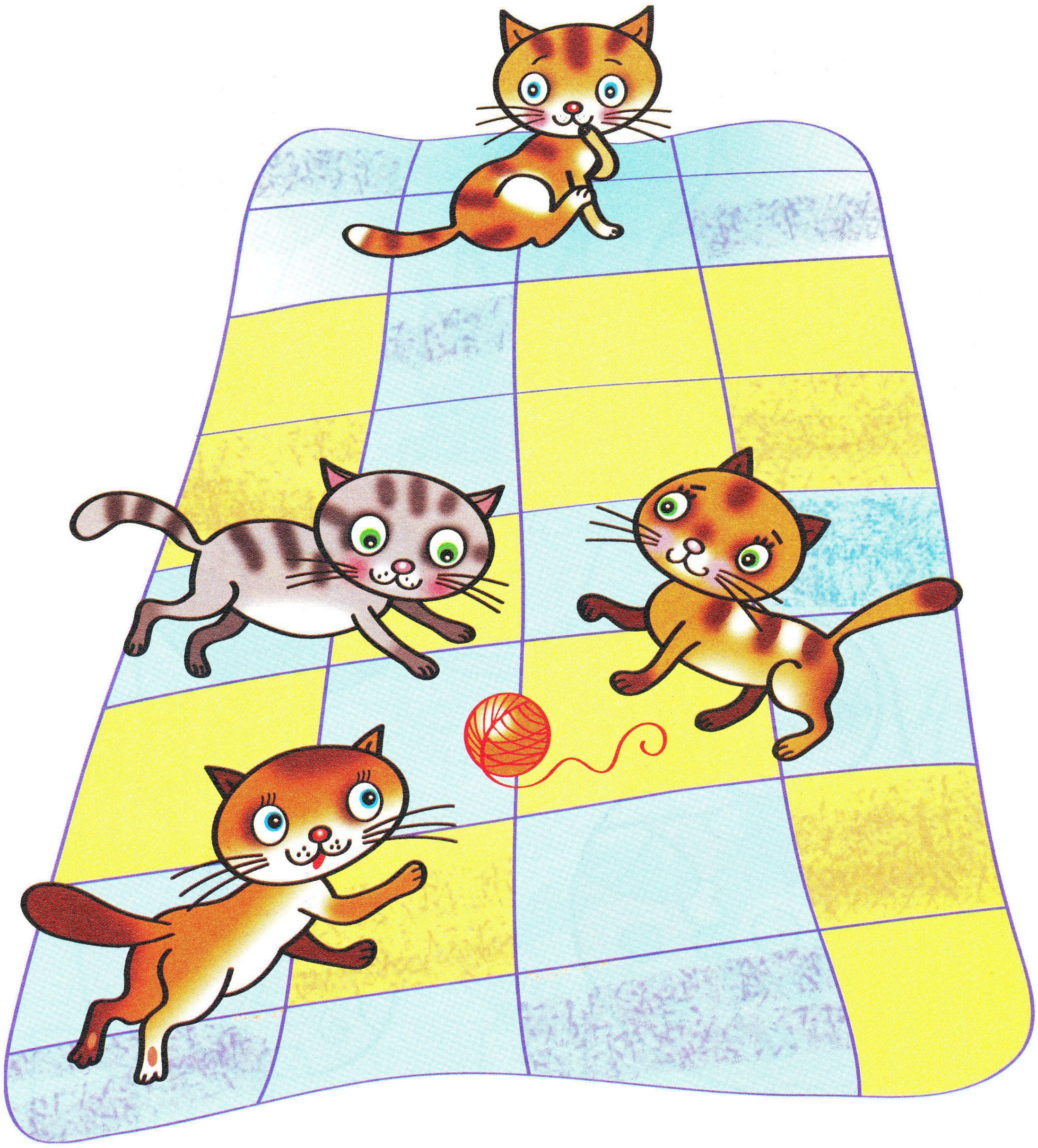

Наклей на страничку ещё одну бабочку и стрекозу.
Сколько на картинке стало бабочек и сколько
стрекоз? Сколько всего насекомых?
Каких цветочков больше, а каких – меньше?

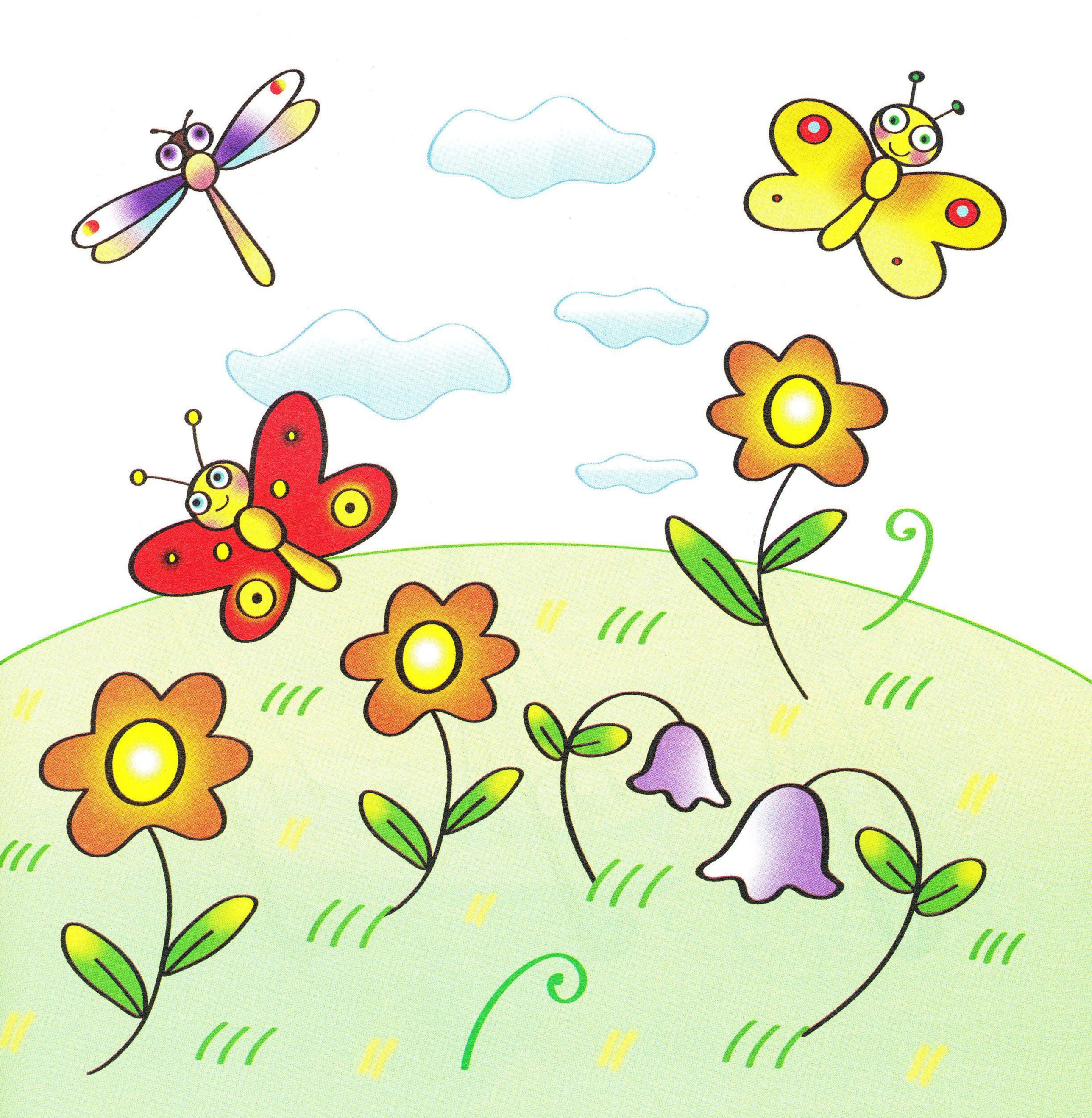

Сколько всего зонтиков? Сколько зонтиков закрыли?
Сколько зонтиков осталось открытыми?
Наклей на страничку столько капелек,
сколько всего зонтиков.

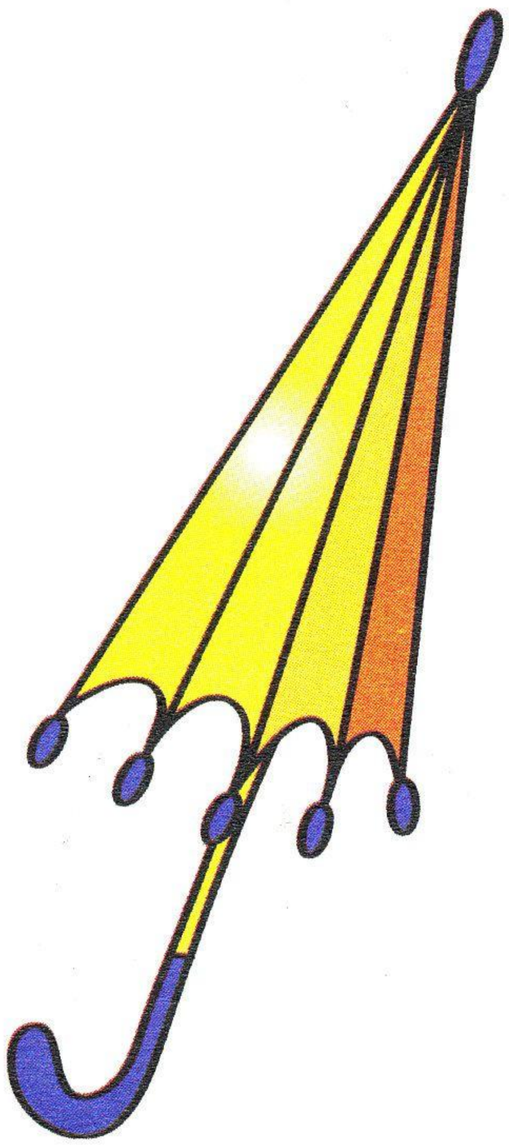

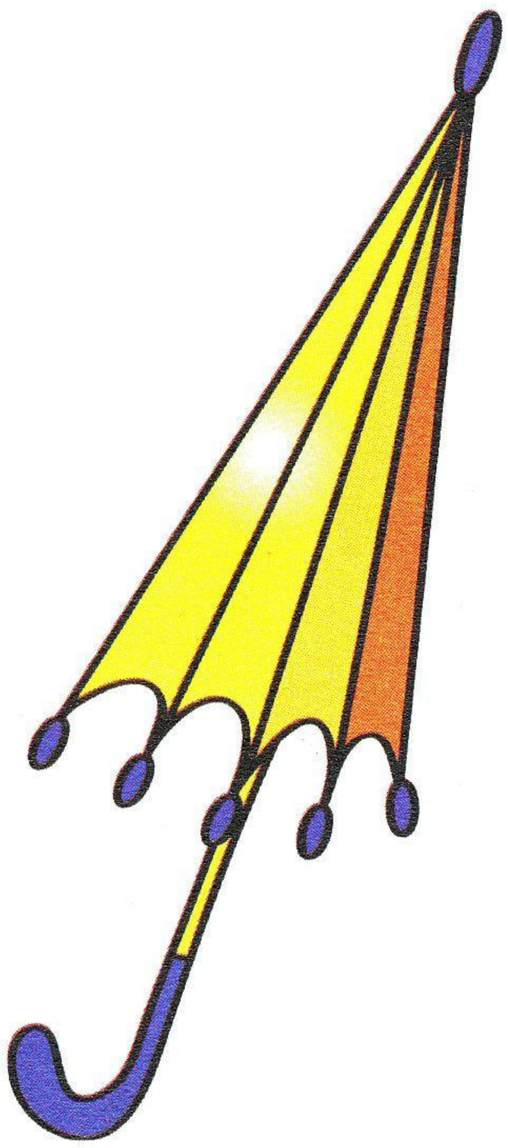

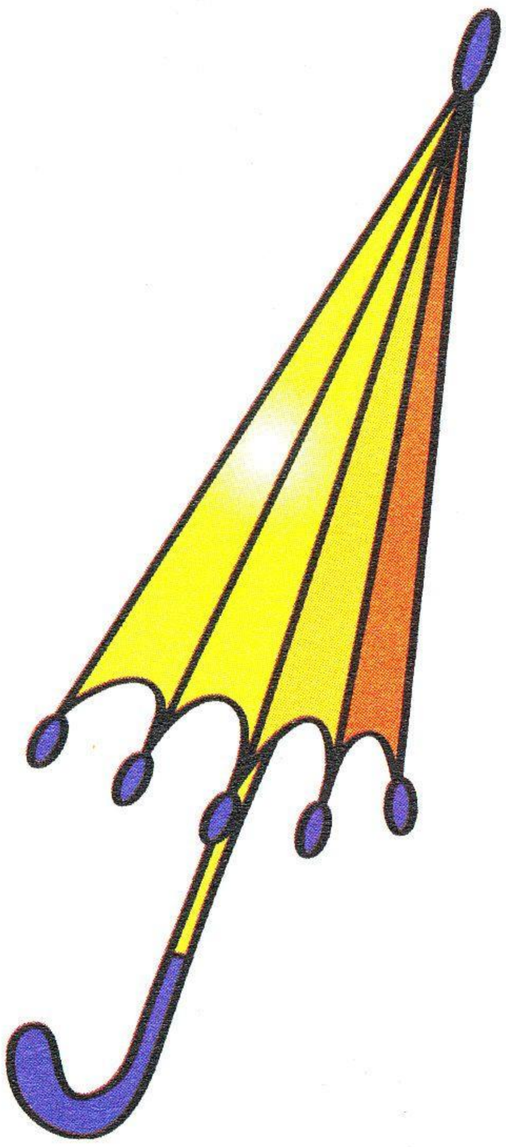

Сколько всего свечек на торте?
Сколько свечек погасло?
Сколько свечек осталось гореть?

Сколько всего улиток? А сколько листочков?
Сколько листочков нужно наклеить на страничку,
чтобы улиток и листочков стало поровну?

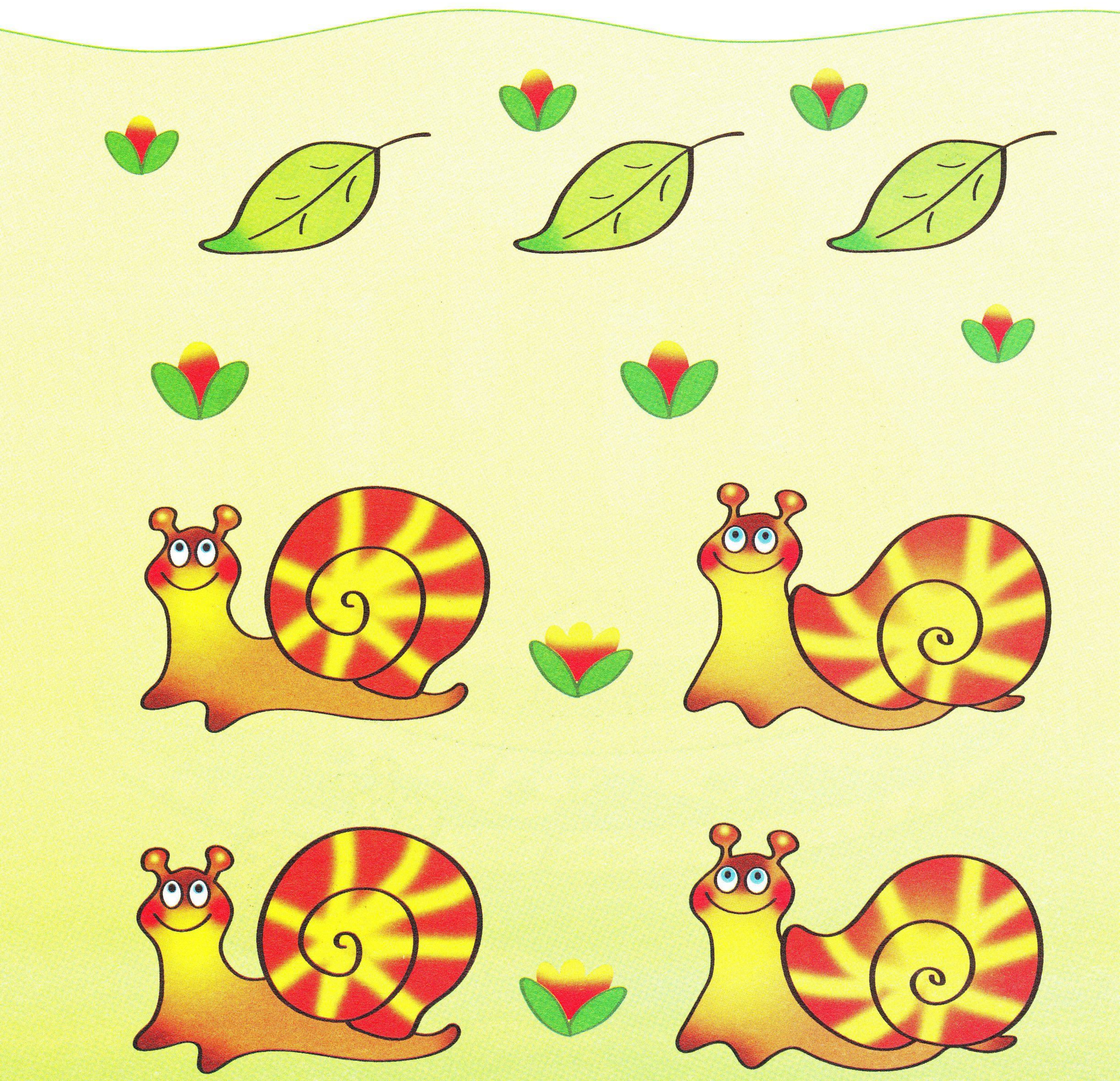

Сколько на картинке девочек, а сколько мальчиков?
Кого больше, а кого меньше?
Сколько всего детей?

Это круг. Наклей на ёлочку шарик.
Какую он имеет форму? Что ещё бывает
круглой формы? Найди и раскрась только круг.

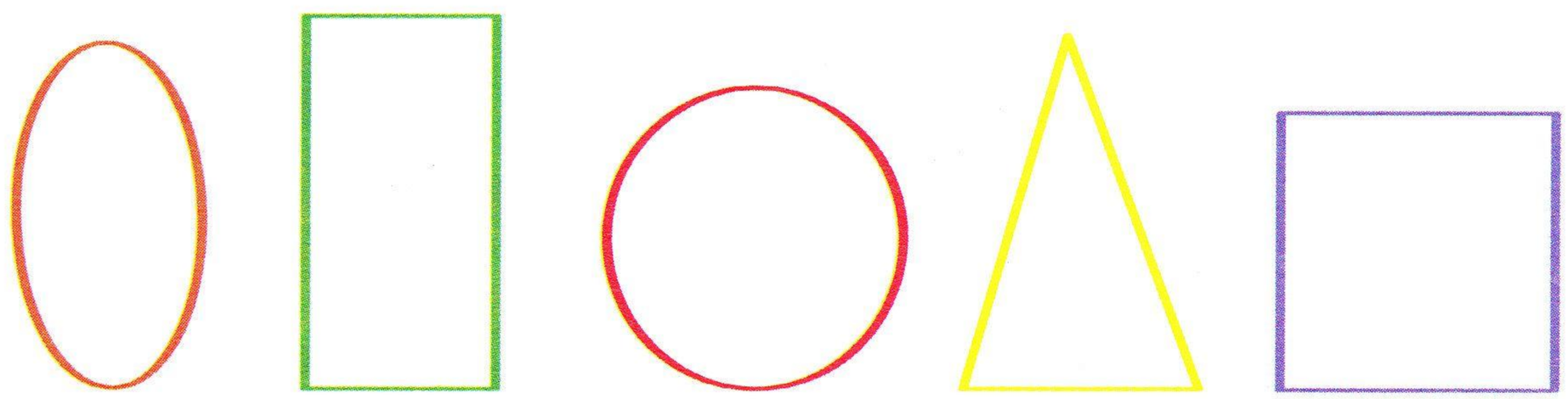

Это овал. Наклей на цветочек лепесток.
Какую он имеет форму? Что ещё бывает овальной формы?
Сравни круг и овал. Чем они отличаются?
Найди и раскрась только овал.

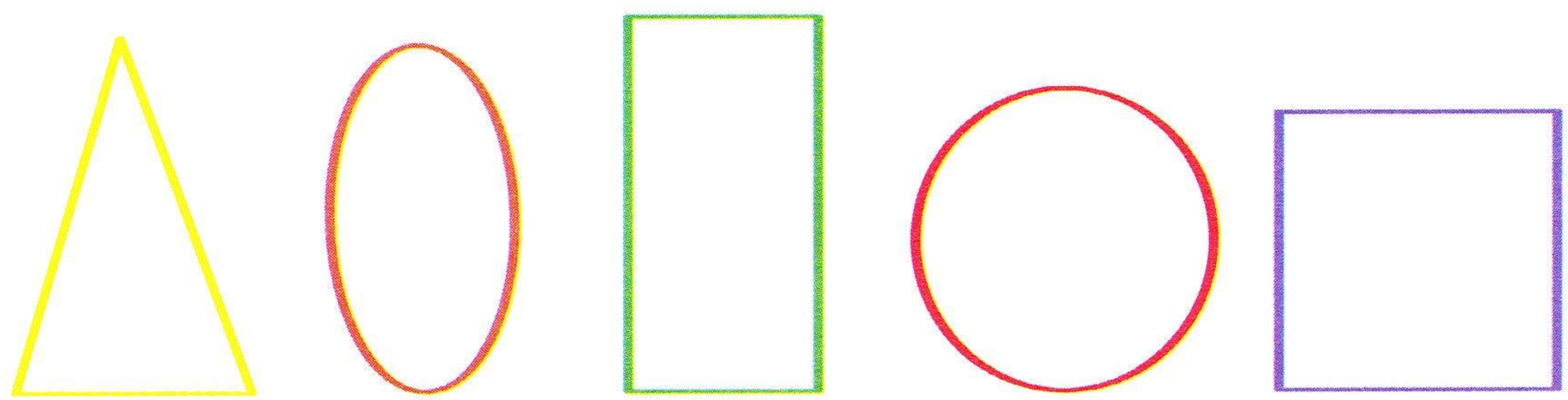

Это квадрат. Найди среди наклеек часы
и приклей их на картинку. Какую они имеют форму?
Что ещё бывает квадратной формы?
Найди и раскрась только квадрат.

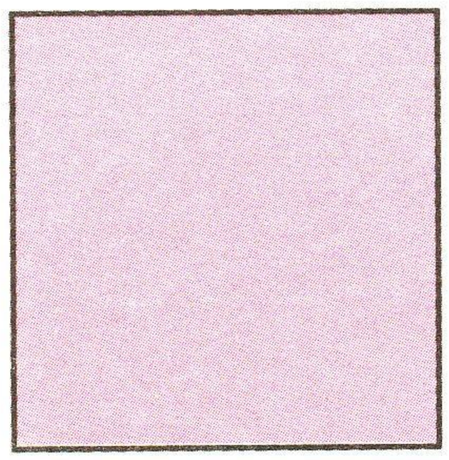

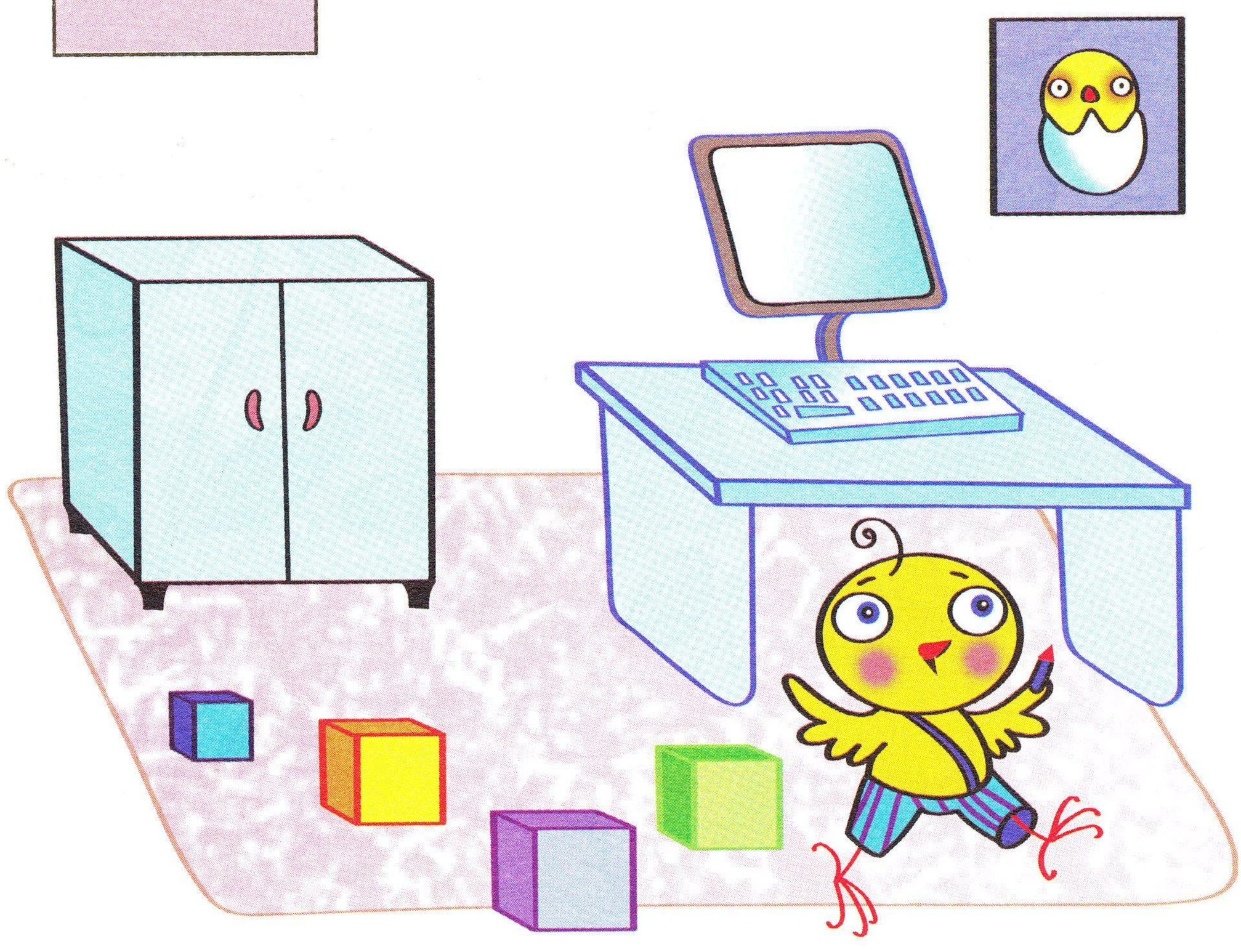

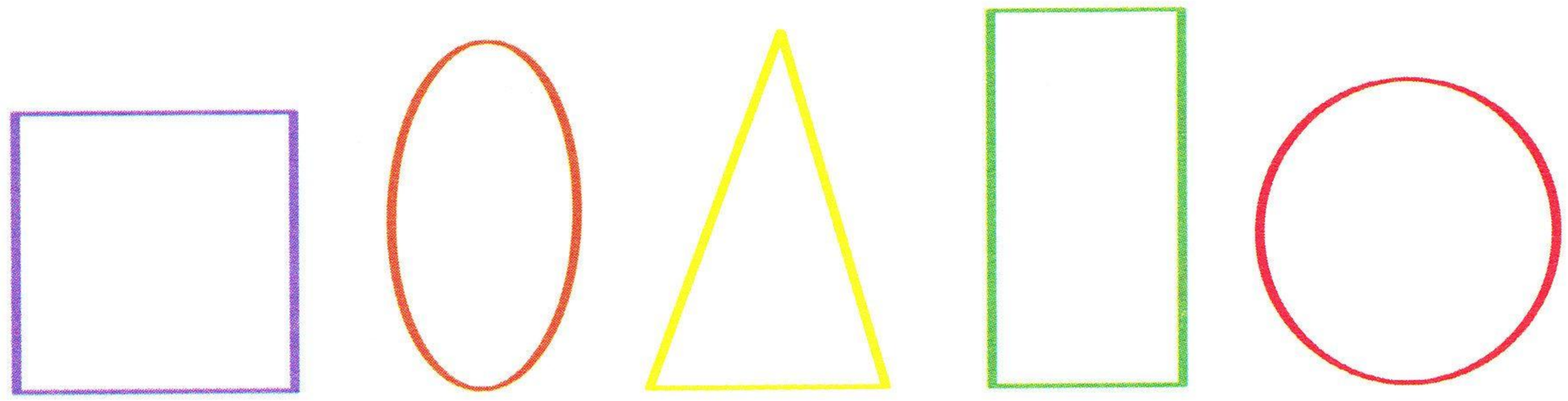

Это прямоугольник. Нарисуй на домике окошки прямоугольной формы. Какие ещё предметы имеют прямоугольную форму? Сравни квадрат и прямоугольник. Чем они отличаются? Найди и раскрась только прямоугольник.

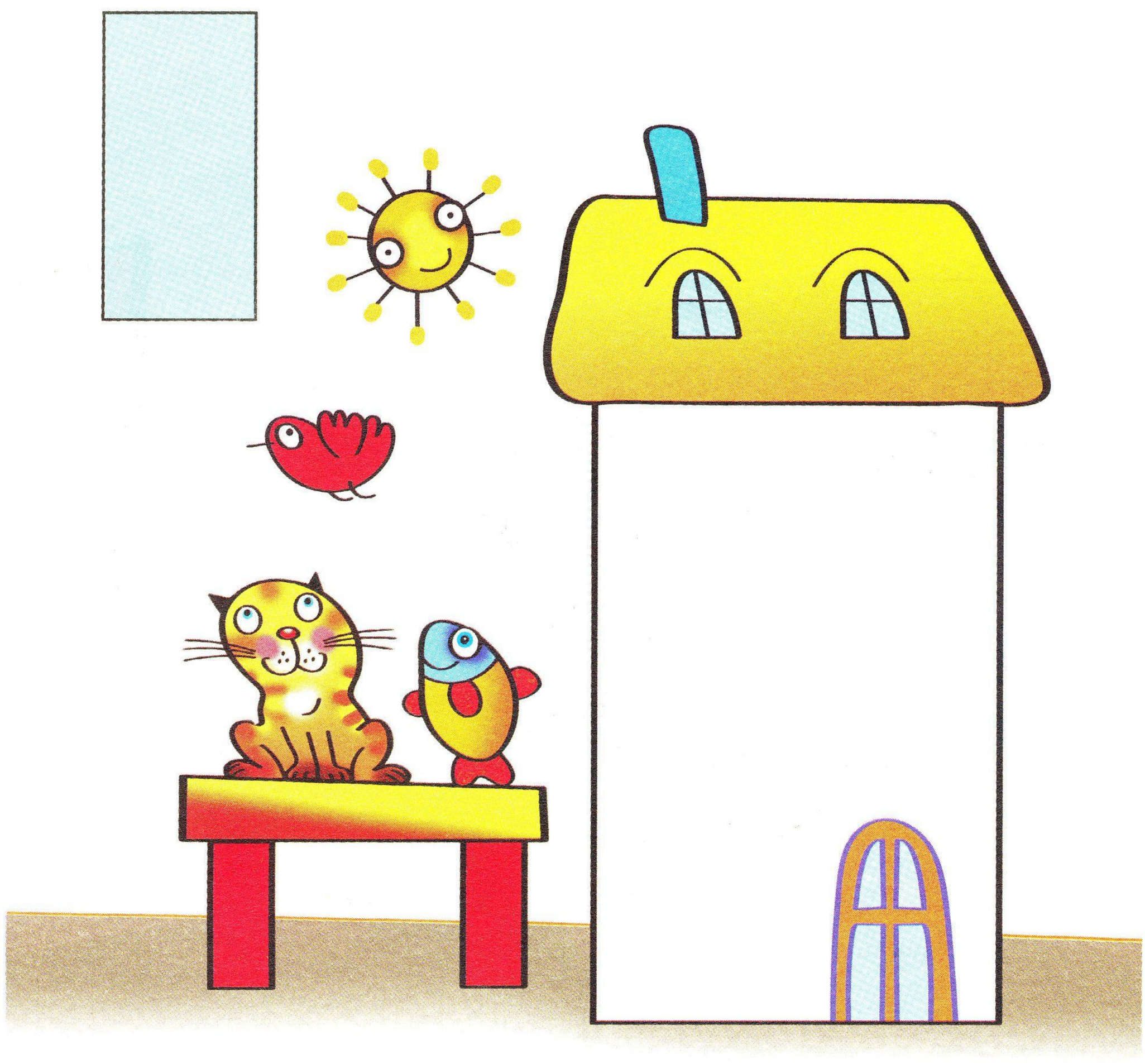

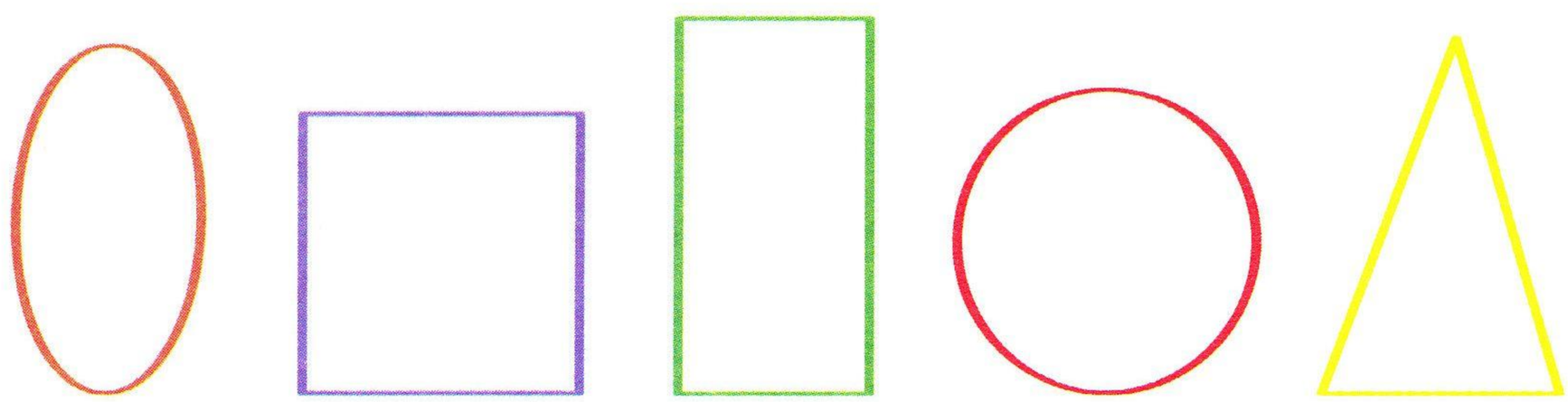

Это треугольник. Наклей на дре́вко флажок треугольной формы. Покажи на картинке все предметы, которые имеют треугольную форму. Найди и раскрась только треугольник.

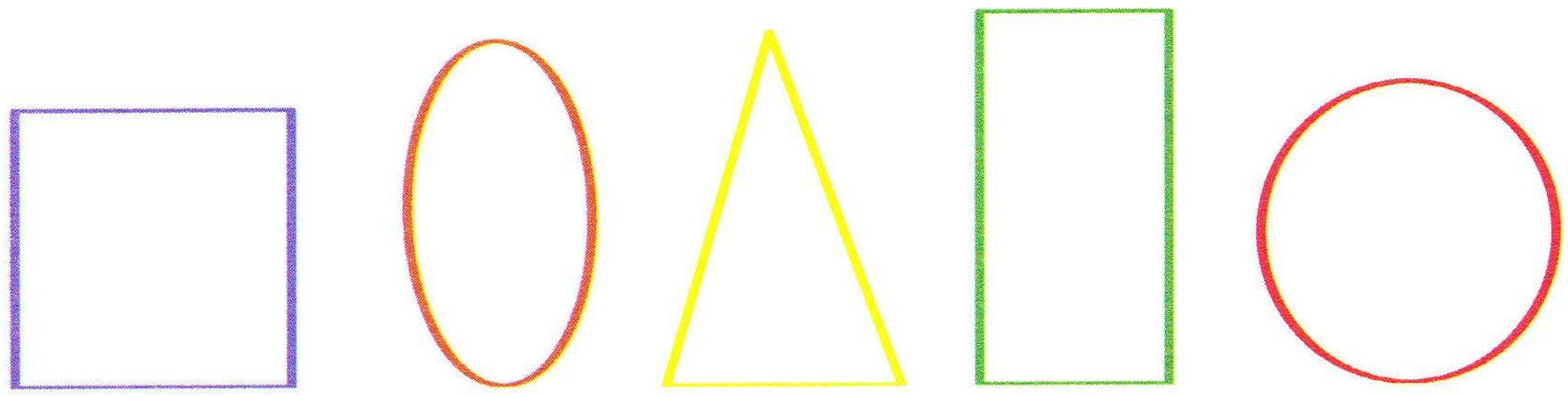

УДК 372.3/4
ББК 74.102
З-51

Для чтения взрослыми детям

Земцова Ольга Николаевна

ЦИФРЫ И СЧЁТ

Учебное пособие

Художник *Т. Корчёмкина*
Рисунок на обложке *Т. Корчёмкина*

Ответственный редактор *О. Самусенко*
Художественный редактор *Н. Яскина*
Технический редактор *Т. Андреева*
Корректоры *Н. Соколова, Т. Чернышёва*
Компьютерная вёрстка *М. Ковригина*
Дизайн обложки *Н. Яскина*

ISBN 978-5-389-00456-6

© ООО «Издательская Группа Аттикус», 2009
Machaon®

Подписано в печать 21.11.2008. Формат 60x90 1/8. Бумага офсетная.
Гарнитура «Прагматика». Печать офсетная. Усл. печ. л. 4,0.
Тираж 18 000 экз. Заказ №1905

32 с., с ил.

ООО «Издательская Группа Аттикус» –
обладатель товарного знака Machaon
119991, Москва, 5-й Донской проезд, д. 15, стр. 4
Тел. (495) 933-7600, факс (495) 933-7620
E-mail: sales@atticus-group.ru
Наш адрес в Интернете: www.atticus-group.ru

ОПТОВАЯ И МЕЛКООПТОВАЯ ТОРГОВЛЯ

В Москве:
Книжная ярмарка в СК «Олимпийский»
129090, Москва, Олимпийский проспект, д. 16,
станция метро «Проспект Мира»
Тел. (495) 937-7858

В Санкт-Петербурге «Аттикус-СПб»:
198096, Санкт-Петербург, Кронштадтская ул., д. 11, 4-й этаж, офис 19
Тел./факс (812) 783-5284
E-mail: machaon-spb@mail.ru

В Киеве «Махаон-Украина»:
04073, Киев, Московский проспект, д. 6, 2-й этаж
Тел. (044) 490-9901
E-mail: sale@machaon.kiev.ua

Отпечатано в ОАО «Фабрика офсетной печати №2»
141800, г. Дмитров Московской области, ул. Московская, д.3

Какие книги выбрать для занятий с ребёнком? На этот вопрос отвечает О. Н. Земцова – кандидат педагогических наук, руководитель Центра дошкольного развития и воспитания детей, автор серии «Умные книжки»:

- *Сегодня малыши выбирают наклейки! Ведь учиться, играя, всегда интересней! Книжки с наклейками дают возможность ребёнку раскрыться, проявить инициативу, свои творческие способности. Во время игры малыш раскрепощается, становится более контактным, у него поднимается настроение.*
- *Наклейки помогают активизировать зрительное, слуховое и тактильное восприятие, а значит, повышается результативность занятий.*
- *Ребёнок учится концентрировать внимание, развиваются его мышление и память. Наклеивание картинок приучает ребёнка к аккуратности.*

Серия книг с наклейками «Дошкольная мозаика» поможет вашему малышу быстро и без труда освоить всю дошкольную программу.

В этой серии:

РАЗВИВАЕМ МЫШЛЕНИЕ
РАЗВИВАЕМ ПАМЯТЬ
РАЗВИВАЕМ ВНИМАНИЕ
ЦИФРЫ И СЧЁТ
УЧИМСЯ ЧИТАТЬ
ГОТОВИМ РУКУ К ПИСЬМУ
ЦВЕТА И ФОРМЫ
РАЗВИВАЕМ РЕЧЬ
ЗНАКОМИМСЯ С ПРИРОДОЙ

Machaon
9 785389 004566